

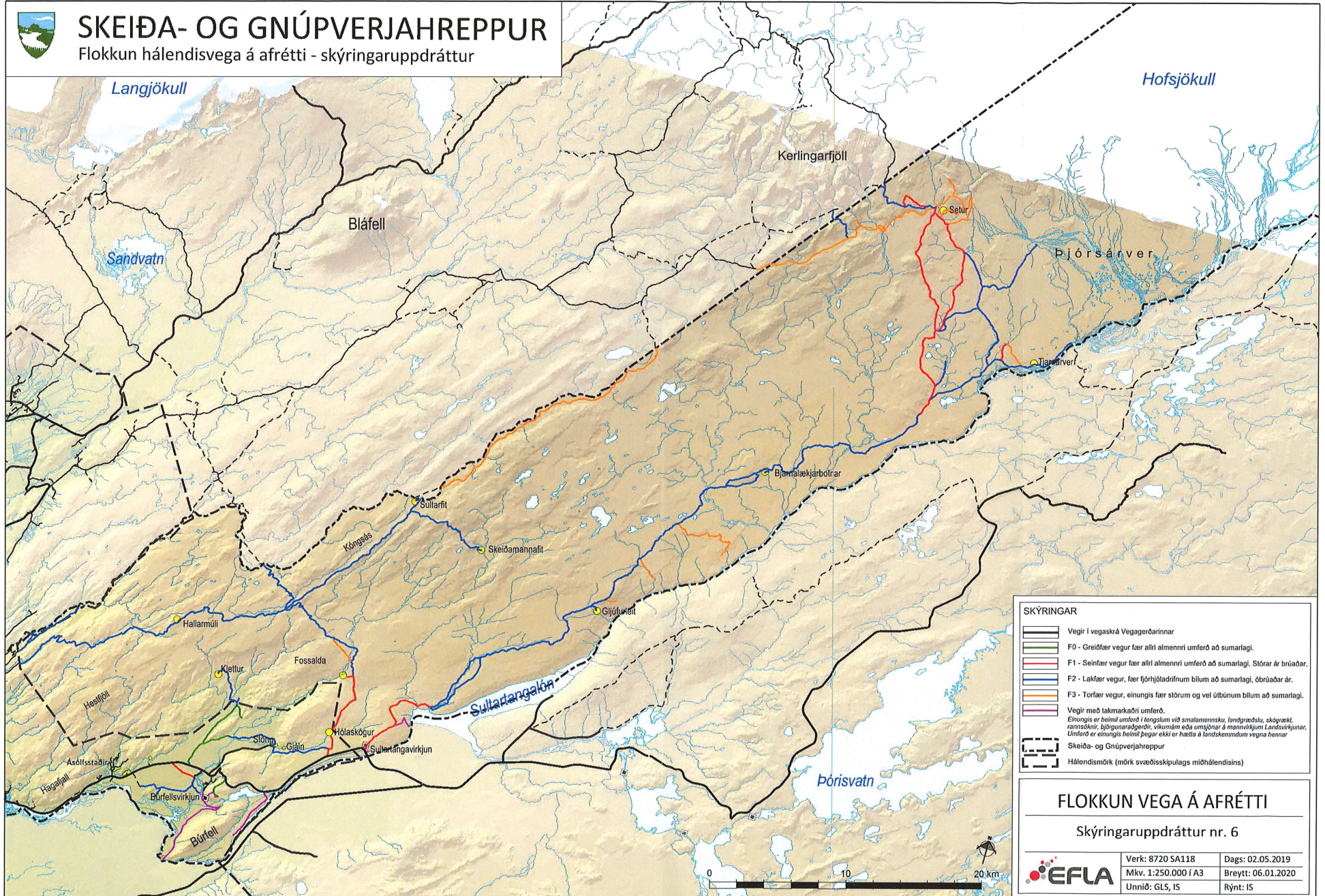

# SKEIÐA- OG GNÚPVERJAHREPPUR

Flokkun hálandisvega á afrétti - skýringaruppráttur



**SKÝRINGAR**

- Vegir í vegaskrá Vegagerðarinnar
- F0 - Greiðmæ vegur fær allri almennri umferð að sumarlagi.
- F1 - Seinfær vegur fær allri almennri umferð að sumarlagi. Stórar ár brúaðar.
- F2 - Lakfær vegur, fær fjórhjóladrifnum bílum að sumarlagi, öðruáðar ár.
- F3 - Torfær vegur, einungis fær stórum og vel útbúnum bílum að sumarlagi.
- Vegir með takmarkaðri umferð.  
*Einungis er heimil umferð í tengslum við smámennsku, landgræðslu, skýrækt, rannsóknir, björgunaraðgerðir, vikuám eða umgöngur á mannvirkjum Lantúvirkjunar.*  
*Umferð er einungis heimil þegar ekki er hætt á landskemmdum vegna heinnar*
- Skeiða- og Gnúpverjahreppur
- Hálandismörk (mörk svæðisskipulags miðhálandisins)

**FLOKKUN VEGA Á AFRÉTTI**

Skýringaruppráttur nr. 6

	Verk: 8720 SA118	Dags: 02.05.2019
	Mkv. 1:250.000 í A3	Breytt: 06.01.2020
	Unnið: GLS, IS	Rýnt: IS