

O:\R\auðikambur ehf\_7145\001\_Reykholt í Þjórsárdal\09 Teikningar\2 Grunnteikningar\Lóðablaði\7145-001-LOD-001-V01.dwg

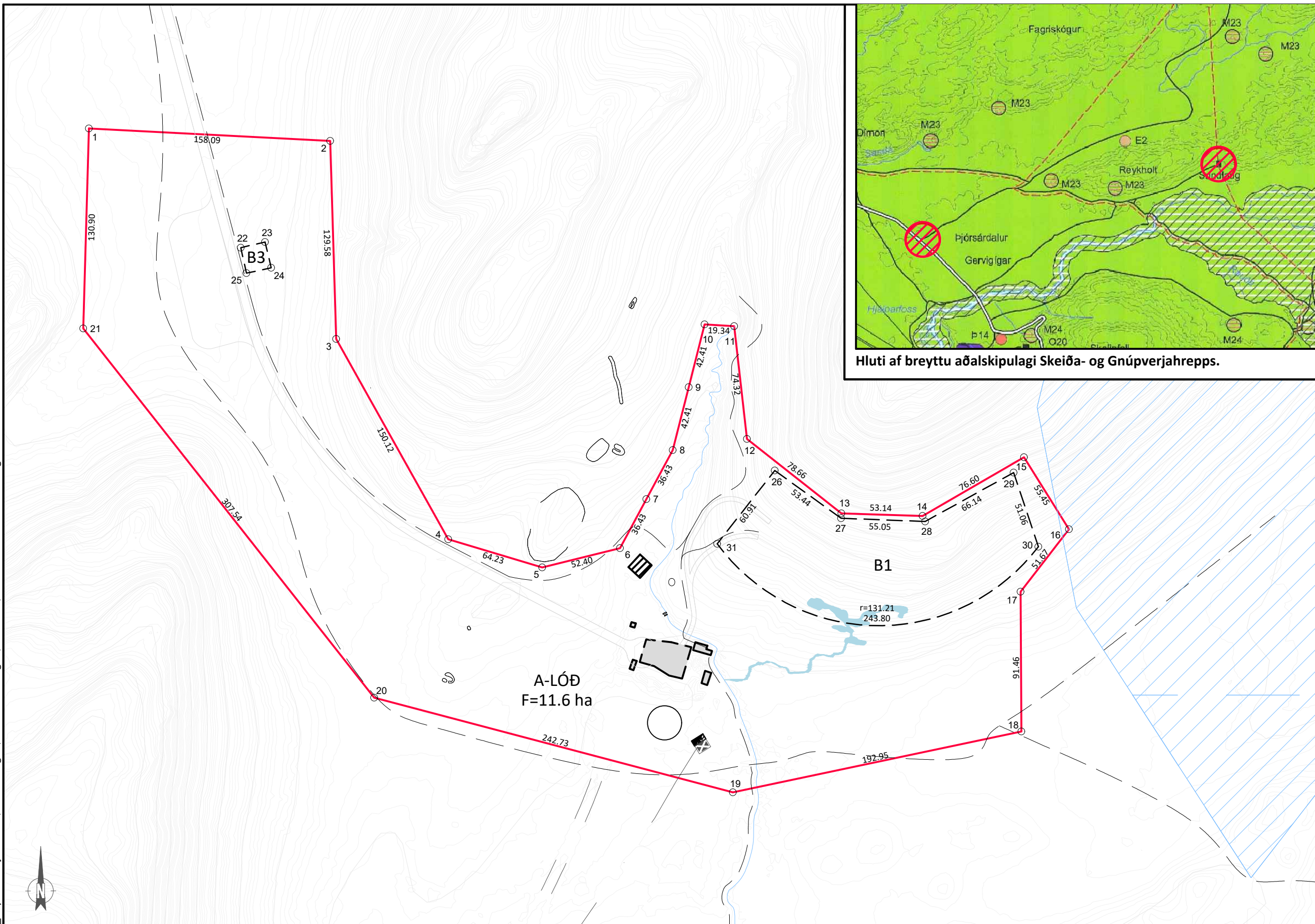

Hluti af breyttu aðalskipulagi Skeiða- og Gnúpverjahrepps.

**LÓÐAMÖRK**

NR.	AUSTUR	NORÐUR
1	460158.9	407069.3
2	460316.7	407061.1
3	460320.6	406931.5
4	460394.0	406800.6
5	460455.5	406782.1
6	460506.3	406794.7
7	460523.6	406826.8
8	460540.9	406858.9
9	460551.3	406900.0
10	460561.8	406941.1
11	460581.1	406939.9
12	460589.4	406866.1
13	460651.3	406817.5
14	460704.4	406815.8
15	460770.7	406854.1
16	460800.1	406807.1
17	460768.5	406766.2
18	460769.0	406674.8
19	460580.2	406635.0
20	460345.5	406696.9
21	460155.1	406938.4

**BYGGINGAREITUR**

NR.	AUSTUR	NORÐUR
22	460258.2	406991.3
23	460274.1	406995.0
24	460278.1	406978.1
25	460261.9	406974.6
26	460607.6	406845.5
27	460651.0	406814.3
28	460706.0	406812.2
29	460763.9	406844.1
30	460780.1	406795.7
31	460569.9	406797.6

**FASTAMERKI**

NR.	AUSTUR	NORÐUR
32705	462724.7	405246.3

Lóðamörk	Göngu- og reiðleið	Núverandi spennistöð
Flatarmál lóðar	Safntankur fyrir seyru	Jarðstrengur RARIK
Byggingarreitir (staðsetning B2 og B3 er leiðbeinandi)	Fornleifar	Baðlón
Núverandi byggingar- Víkjandi	Heit uppspretta- Hver	Lækjarfarvegur
Hæðarlínur	Vegur og bílastæði skv. skipulagi	Vatnsvernd
Núverandi vegir- Víkjandi		

**Skilmálar:**  
Hámarks hæð á þaki er 5m yfir uppgefinn gólfkóta hverrar einingar, mænissstefna og þakhalli er frjálst.  
Heimilað byggingarmagn:  
B1=≤5000 m<sup>2</sup> B2=≤300 m<sup>2</sup> B3=≤300 m<sup>2</sup>

**Upprunaland:** Landgræðslusvæði í Þjórsárdal, L223323

**Lóðablaðið er unnið skv. deiliskipulagi fyrir Reykholt, hótél og baðstaður. Dags. B. deildar augl. 28.12.2018.**

Samþykkt:

Verknúmer: 7145-001	Blaðstærð: A3	Mælikvarði: 1:2500	Hnitakerfi: ISN93
Teiknínúmer: 1	Dagsetning: 23.09.2019	Landnúmer:	Hannað: PB Teiknað: JS Yfirfarið: PB

**A-LÓÐ, REYKHOLT Í ÞJÓRSÁRDAL**  
Tillaga að lóðablaði