

O:\R\audikambur ehf_7145\001_Reykholt í Þjórsárdal\09 Teikningar\2 Grunnteikningar\lóðablaði\7145-001-LOD-001-V01.dwg

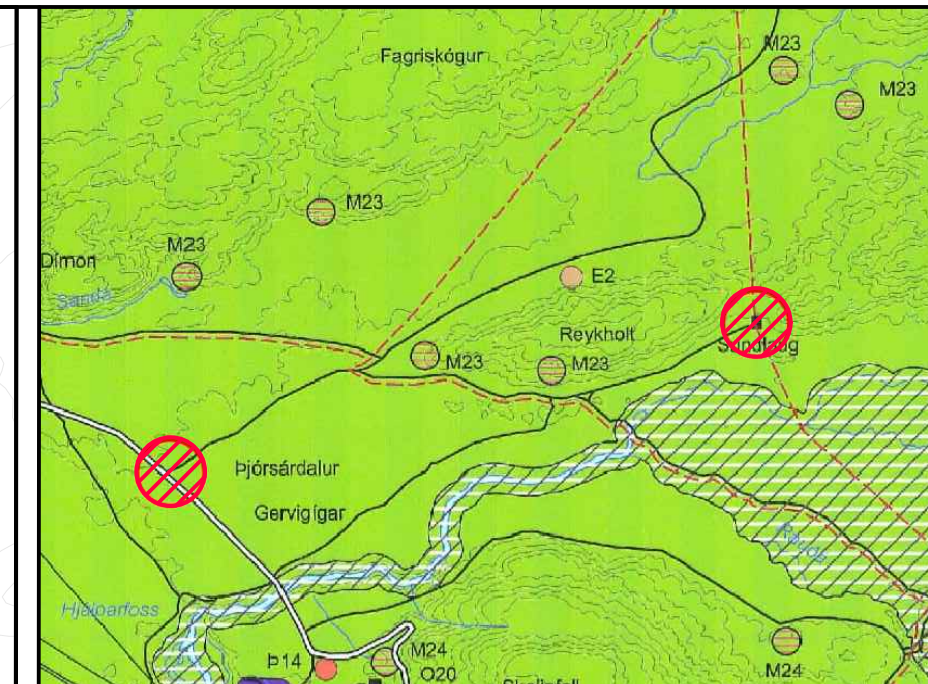
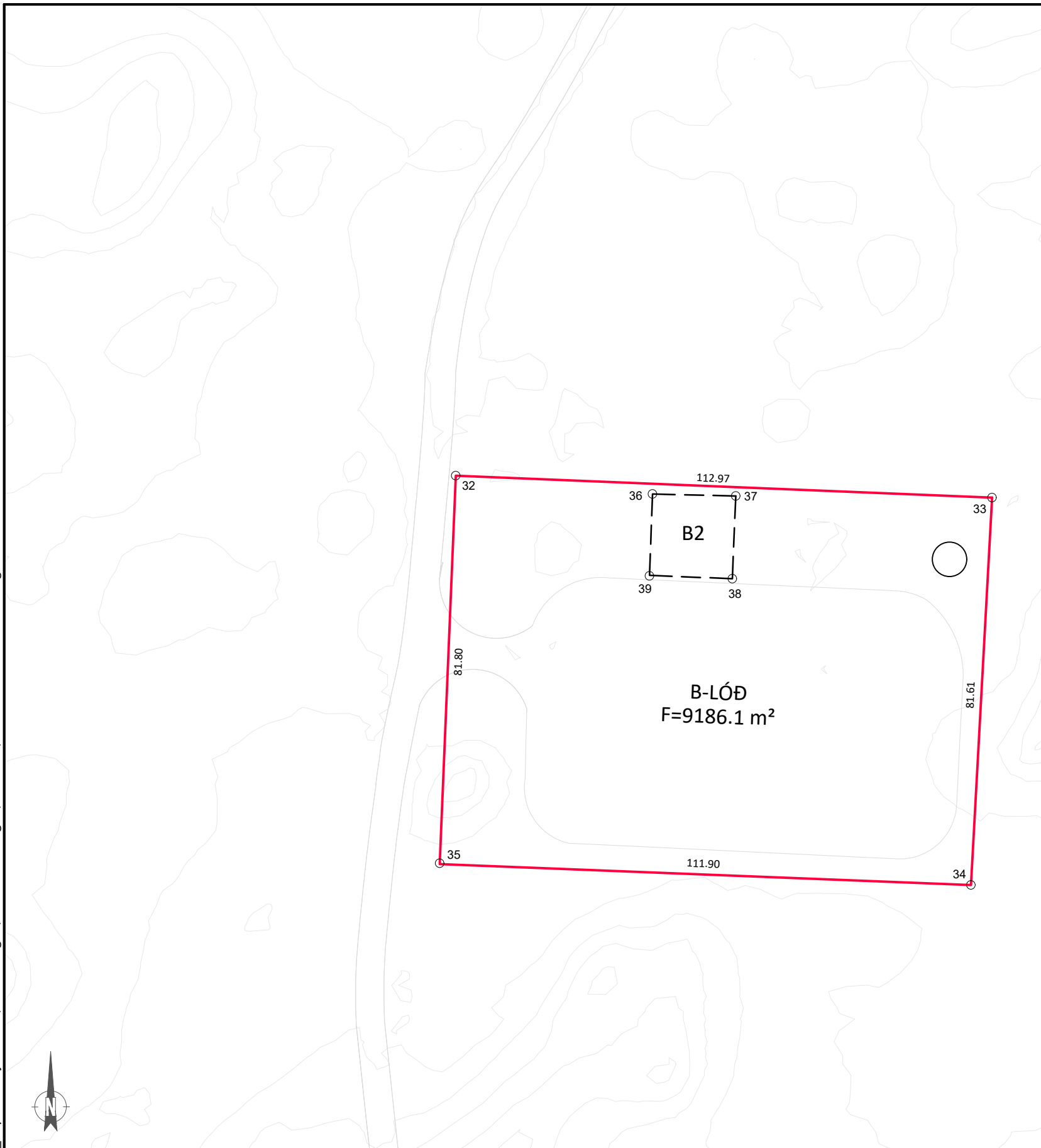

Hluti af breyttu aðalskipulagi Skeiða- og Gnúpverjahrepps.

LÓÐAMÖRK

NR.	AUSTUR	NORÐUR
32	457622.4	402765.0
33	457735.3	402760.3
34	457730.9	402678.8
35	457619.1	402683.4

BYGGINGAREITUR

NR.	AUSTUR	NORÐUR
36	457663.8	402761.1
37	457681.3	402760.7
38	457680.6	402743.3
39	457663.2	402743.9

FASTAMERKI

NR.	AUSTUR	NORÐUR
32705	462724.7	405246.3



- Lóðamörk
- Flatarmál lóðar $F=XXXX.X m^2$
- Byggingarreitur (staðsetning B2 og B3 er leiðbeinandi)
- Núverandi byggingar- Víkjandi
- Hæðarlínur
- Núverandi vegir- Víkjandi
- Göngu- og reiðleið
- Safntankur fyrir seyru
- Fornleifar
- Heit uppspretta- Hver
- Vegur og bílastæði skv. skipulagi
- Núverandi spennistöð
- Jarðstrengur RARIK
- Baðlón
- Lækjarfarvegur

Skilmálar:
 Hámarkshæð á þaki er 5m yfir uppgefinn gólfkóta hvernar einingar, mænisstefna og þakhalli er frjáls.
 Heimilað byggingarmagn:
 B1= $\leq 5000 m^2$ B2= $\leq 300 m^2$ B3= $\leq 300 m^2$
Upprunaland: Landgræðslusvæði í Þjórsárdal, L223323
Lóðablaðið er unnið skv. deiliskipulagi fyrir Reykholt, hótél og baðstaður. Dags. B. deildar augl. 28.12.2018.

Samþykkt:

Verknúmer: 7145-001	Blaðstærð: A3	Mælikvarði: 1:1000	Hnitakerfi: ISN93
Teikninúmer: 2	Dagsetning: 23.09.2019	Landnúmer:	Hannað: PB Teiknað: JS Yfirfarið: PB

B-LÓÐ, REYKHOLT Í ÞJÓRSÁRDAL
 Tillaga að lóðablaði