

BÚRFELLSVIRKJUN í Skeiða- og Gnúpverjahreppi

Deiliskipulagsbreyting

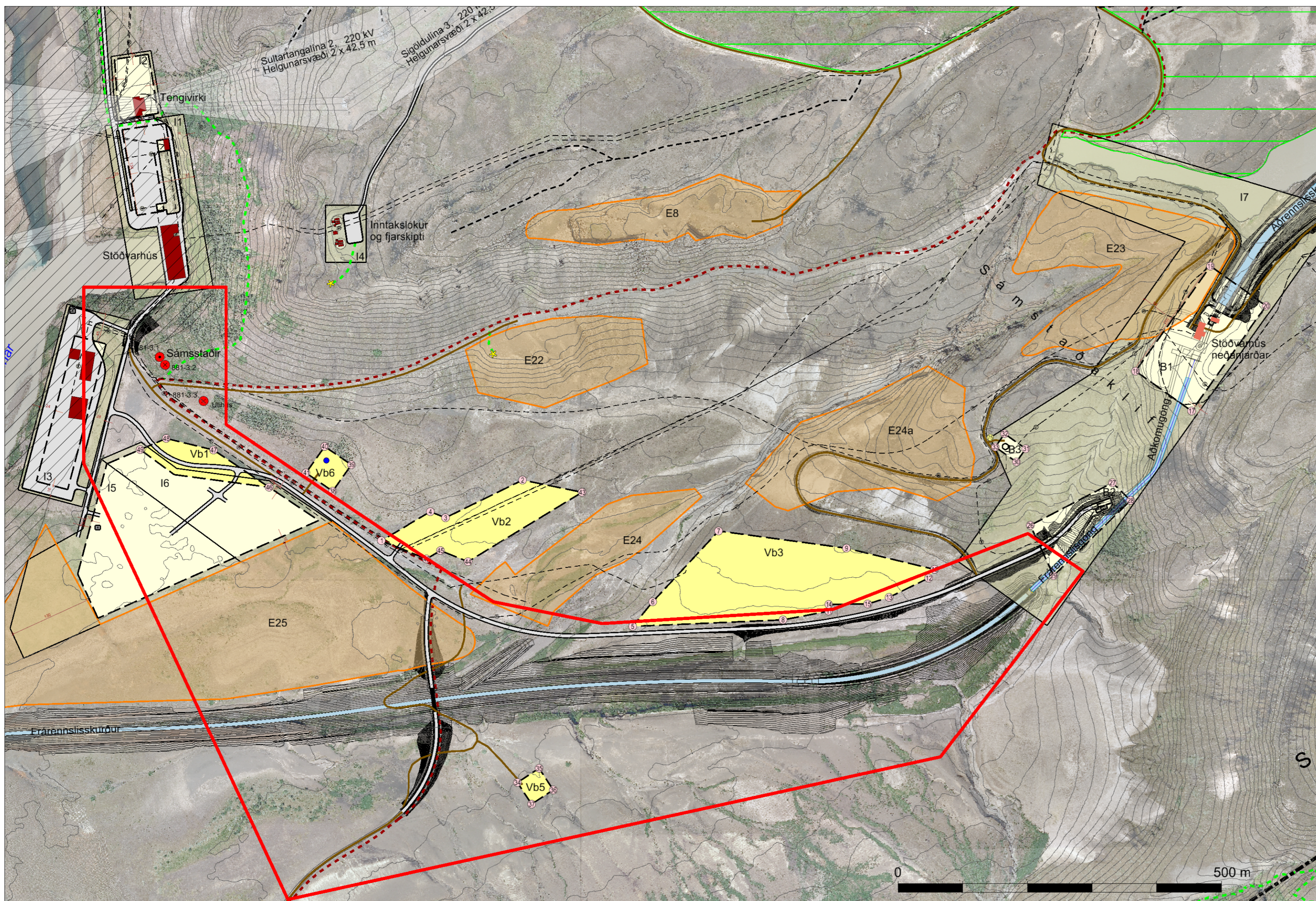

Gildandi deiliskipulag fyrir Búrfellsvirkjun í mkv. 1:5.000. Rauður rammi sýnir svæði sem breytingin tekur til.

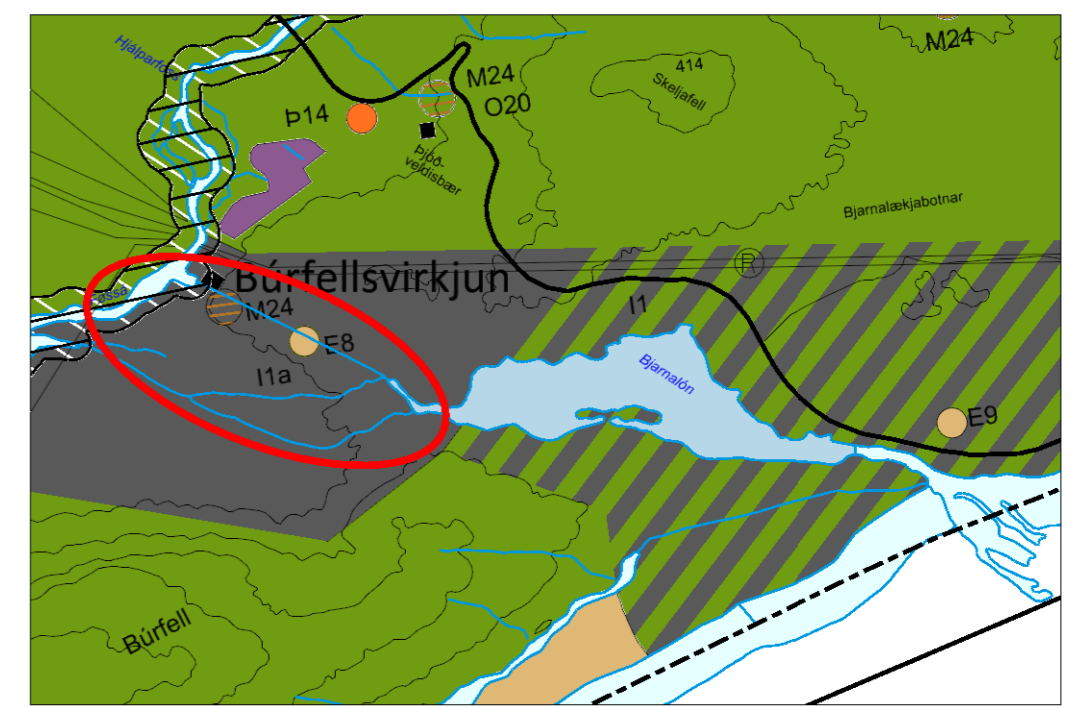

Aðalskipulag Skeiða- og Gnúpverjahrepps 2004-2016 með síðari breytingum, mkv. 1:50.000.

SKÝRINGAR

- I Lóðir iðnaðar
- Byggingareitir
- Vb Byggingareitir vinnubúða
- Hnit byggingareita í ISN2004
- Háspennulínur og helgunarsvæði
- Rafstrengur
- Vatnsveita
- E Efnislosunarsvæði
- Gönguleið
- Göngu- og reiðleið
- Stofnvegur
- Aðrir vegir opnir allri umferð
- Vinnuvegir
- Slóðir (línuvegir, veiðislóðir o.fl.)
- Svæði á náttúruminjaskrá, hverfisverndarsv.
- Friðlýstar fornminjar, nr. skv.fornleifaskránn.
- Fornminjar aðrar, nr. skv.fornleifaskráningu
- ★ Útsýnisstaður
- Skipulagssvæði

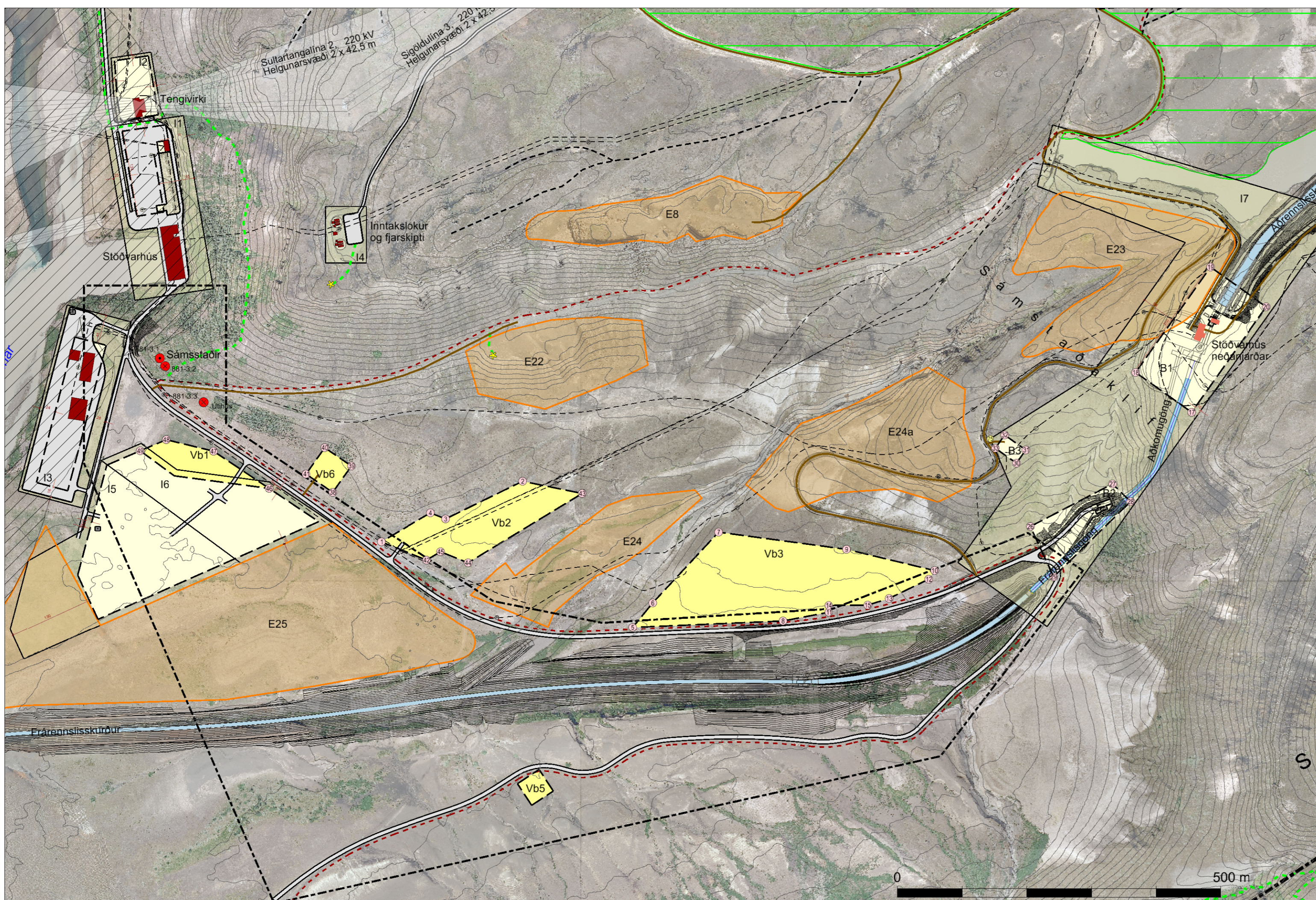

Breytt deiliskipulag fyrir Búrfellsvirkjun í mkv. 1:5.000.

KORTAGRUNNAR
IS50v frá Landmælingum Íslands
Loftmyndir frá Loftmyndum ehf
Hnit eru í ISN2004

SKIPULAGSGÖGN
Gildandi deiliskipulagsuppráttur í mkv. 1:5.000.
Breyttur deiliskipulagsuppráttur í mkv. 1:5.000.
Gildandi deiliskipulagsuppráttur fyrir námu við Ísakot í mkv. 1:10.000.
Breyttur deiliskipulagsuppráttur fyrir námu við Ísakot í mkv. 1:10.000.
Greinargerð og umhverfisskýrsla.

Deiliskipulagsbreyting þessi sem auglýst hefur verið samkvæmt 2. mgr. 43. gr. skipulagslaga nr. 123/2010, með síðari breytingum, var samþykkt af sveitarstjórn Skeiða- og Gnúpverjahrepps þann _____

f.h. Skeiða- og Gnúpverjahrepps

Auglýsing um gildistöku deiliskipulagsbreytingarinnar var birt í B deild Stjórnartíðinda þann _____

GREINARGERÐ

1. INNGANGUR

Gildandi deiliskipulag fyrir Búrfellsvirkjun var unnið af Steinholti sf, dagsett í september 2015 og staðfest í B-deild Stjórnartíðinda meðauglýsingu nr. 51, dags. 27. jan. 2016. Staðfestar hafa verið tvær breytingar á deiliskipulaginu, ein dagsett í mars 2016, (auglýsing nr. 312 í B-deild Stjórnartíðinda, dags. 14.04.2016) og önnur í mars 2017. Auk þess sem minni háttar breyting skipulags er samþykkt í janúar 2018 og er á leið í auglýsingu í Stjórnartíðindum. Þar er legu jarðstrengs breytt og gert ráð fyrir nýju vatnsból og vatnslofn frá því. Sú breyting, sem hér er lögð fram, er skv. 2 mgr. 43. gr. skipulagslaga nr. 123/2010. Breytingin sýnir breytta aðkomu að Búrfellsskógi og svæðinu sunnan frárennisskurðar. Þá breytist göngu- og reiðleið til samræmis við breytta veltengingu. Samhlíða er felldur út og vinnuvegur sem lá yfir frárennisskurð. Breytingin er sett fram á uppdætti og greinargerð. Í umhverfisskýrslu er m.a. horft til mögulegra umhverfisáhrifa (kafli 3). Að öðru leyti gildir deiliskipulag sem dagsett er í september 2015, með síðari breytingum.

2. BREYTT DEILISKIPULAG

Breyting deiliskipulags tekur til uppráttar og greinargerðar.

Gildandi skipulag

Gert er ráð fyrir brú yfir frárennisskurð þar sem vegur ásamt göngu- og reiðleið í Búrfellsskóg og inn á svæðið sunnan og vestan Búrfells var áætluð. Vinnuvegur lá suður yfir frárennisskurð, í geymslu fyrir sprengiefni, sem byggð var sunnan frárennisskurðar.

Breyting skipulags

Gert er ráð fyrir að breytt leið fylgi núverandi vegi upp undir munna aðkomugangna þar sem ekið er að nýju stöðvarhúsi. Af þeim vegi liggur leiðin austur og upp fyrir munna frárennisskúru og suður melana meðfram frárennisskurði og inn á núverandi leið suður með Búrfelli. Samhlíða breytist göngu- og reiðleið, sem fylgja mun breyttri veglinu í Búrfellsskóg. Við þessar breytingar munu leiðir lengjast nokkuð.

Felldur verður út vinnuvegur yfir frárennisskurð. Í gildandi deiliskipulagi er tekið fram að vinnuvegir verði nýttir á framkvæmdatíma en við lok framkvæmdar verða þeir vegir fjarlægðir sem ekki nýtast fyrir rekstur virkjunarinnar.

3. UMHVERFISÁHRIF

Í gildandi skipulagi var gert ráð fyrir að brúa frárennisskurð nokkru neðan við frárennisslunna. Þar átti vegur sem og göngu- og reiðleið að liggja til suðurs, allt suður í Búrfellsskóg. Breytt staðsetning austur og upp fyrir frárennisskúru lengir leiðina um allt að 1700m. Leiðin mun liggja skammt neðan birkisvæðis í hlíðum Skálafells og mun hvorki raska því né öðru skóglendi. Sýnileiki leiðarinnar verður einhver, sérstaklega í sneiðingi við frárennisskúru og er því á röskuðu svæði. Að öðru leyti er leiðin að miklu leyti staðsett á melum og sýnileiki hennar lítil. Land umhverfis leiðina er lítt gróið en þó upprætt svæði sunnan frárennisskurðar og mun leiðin liggja um það svæði. Til mótvægis verður núverandi gróðurþekja tekin til hlíðar á meðan vegurinn er lagður og hún endurnotuð við að aðlaga fyllingar og skeringar á sem bestan veg.

Í gildandi skipulagi var gert ráð fyrir brottnámi vinnuvegar yfir frárennisskurð að framkvæmdum loknum og sú breyting hefur því ekki teljandi áhrif.

Niðurstaða

Gróður skerðist lítið og sjónræn áhrif eru takmörkuð, sérstaklega í ljósi heildarframkvæmda á svæðinu. Leiðin inn í Búrfellsskóg lengist nokkuð en ekki er gert ráð fyrir mikilli umferð suður með Búrfelli. Auk þess mun leiðin verða, líkt og nú er, mest nýtt af ferðafólki sem sjaldnast er á mikilli hraðferð. Aðrar breytingar deiliskipulags eru til samræmis við áform í gildandi deiliskipulagi.



STEINSHOLT

Suðurlandsvegi 1-3
850 Hella. S. 487 7800
www.steinsholts.is

BÚRFELLSVIRKJUN

Deiliskipulagsbreyting

Verk: 8720 DA164E
Mkv: 1:5.000
Blástaerð: A1

Dags: 30.01.2018

Breytt:

Hanna: GG, AJ, IS
Teiknað: IS

Samþykkt:

TILLAGA