



Sýslumaðurinn á Suðurlandi

Skeiða- og Gnúpverjahreppur, skeidgnup@skeidgnup.is; kristofer@skeidgnup.is
Lögreglan á Suðurlandi, sudurland@logreglan.is
Brunavarnir Árnessýslu, arnessysla@eldvarnaeftirlit.is
Heilbrigðiseftirlit Suðurlands, hls@hls.is
Vinnueftirlit Suðurlands, vinnueftirlit@ver.is
Byggingarfulltrúi, runar@utu.is; hildur@utu.is;

Höfn, 18. janúar 2019

Efni: Beiðni um umsögn vegna umsóknar um rekstrarleyfi skv. lögum um veitingastaði, gististaði og skemmtanahald nr. 85/2007 með síðari breytingum.

Embætti Sýslumannsins á Suðurlandi hefur borist umsókn um rekstrarleyfi til sölu gistingar í flokki II íbúðir frá Ásgeir Eiríksson ehf., kt. 590692-2639, sbr. meðfylgjandi umsókn.

Með vísan til 4. mgr. 10. gr. laga nr. 85/2007 um veitingastaði, gististaði og skemmtanahald og 26. og 27. gr. reglugerðar nr. 1277/2016 um veitingastaði, gististaði og skemmtanahald er óskað eftir umsögnum framangreindra aðila um áðurnefnda umsókn um rekstrarleyfi.

Með vísan til 2. mgr. 9. gr. stjórnarsýslulaga nr. 37/1993 og 2. mgr. 23. gr. reglugerðar nr. 1277/2016, um veitingastaði, gististaði og skemmtanahald, óskast umsögn veitt við fyrsta hentugleika eða eigi síðar en **45 dögum** frá móttöku bréfs þessa. Berist umsögnin ekki innan framangreinds frests er leyfisveitanda heimilt að gefa út leyfi þrátt fyrir að umsögn hafi ekki borist.

Umsagnir óskast sendar á netfangið 447leyfi@syslumenn.is



Sýslumaðurinn á Suðurlandi

Egill Marteinn Benediktsson



Berist til sýslumannsins í/á

Berist sýslumanni í umdæmi þar sem starfsemi er fyrirhuguð

Umsækjandi:				
Nafn einstaklings eða lögaðila: Asgeir Eiríksson ehf	Kennitala: 5906922639	Netfang: klettat@heimsnet.is		
Heimilisfang: Klettat Skeiða-og Gnupverjahrepp Virðisaukaskattsnúmer (VSK nr.): 34246	Póstnúmer og staður: 8901selfoss	Sími / Símar: 897 1731		
Forsvarsmaður (sem ber ábyrgð á rekstrinum):				
Nafn: Asgeir S.Eiríksson	Kennitala: 0612472039	Netfang: klettat@heimsnet.is		
Heimilisfang: klettat	Póstnúmer og staður: 801selfoss	Sími / Símar:		
Heiti gististaðar, starfsstöð, afgreiðslutími áfengis o.fl.:				
Heiti gististaðar: Turn Tower Klettat	Netfang: klettat@heimsnet.is			
Heimilisfang (starfsstöð): Klettat Skeiða-og Gnupverjahrepp Fasteignanúmer:F2202535	Póstnúmer og staður: 801selfoss	Sími / Símar:8971731		
Áætlaður fjöldi starfsmanna (aðrir en eigendur):				
Er sótt um leyfi til útveitinga?	Fjöldi gesta: 8			
Afgreiðslutími áfengis (ef við á):	Virka daga frá kl:	til kl:	Aðfaranætur frídaga frá kl:	til kl:
Afgreiðslutími útveitinga (ef við á):	Virka daga frá kl:	til kl:	Aðfaranætur frídaga frá kl:	til kl:
Hakið við flokk gististaða sem sótt er um leyfi fyrir. Leyfisgjald miðast við flokk staðar og skal greitt við afhendingu umsóknar. Flokkun gististaða: (Tekur mið af því hvort samhliða gistingu séu boðnar veitingar með eða án áfengis)				
<input checked="" type="checkbox"/> Flokkur II	Gististaður án veitinga	30.000 kr.		
<input type="checkbox"/> Flokkur III	Gististaður með veitingum en þó ekki áfengisveitingum	38.000 kr.		
<input type="checkbox"/> Flokkur IV	Gististaður með áfengisveitingum	250.000 kr.		
Tegundir gististaða - Gististaðir skiptast í eftirfarandi tegundir eftir búnaði og aðstöðu fyrir gesti:				
<input type="checkbox"/> A	Hótel	Gististaður þar sem gestamóttaka er aðgengileg allan sólarhringinn og morgunverður framreiddur. Fullbúin baðaðstaða skal vera með hverju herbergi.		
<input type="checkbox"/> B	Stærra gistiheimili	Gististaður með takmarkaða þjónustu. Handlaug skal vera í hverju herbergi og salerni nærliggjandi. Jafnframt skulu gestir eiga aðgang að fullbúinni baðaðstöðu.		
<input type="checkbox"/> C	Mínna gistiheimili	Gististaður með takmarkaða þjónustu. Getur verið gisting á einkaheimili. Ekki er gerð krafa um handlaug í herbergjum. Gestir skulu hafa aðgang að fullbúinni baðaðstöðu.		
<input type="checkbox"/> D	Gistiskáli	Gisting í herbergjum eða svefnskálum. Hér undir falla farfuglaheimili (hostel).		
<input type="checkbox"/> E	Fjallaskálar	Gisting í herbergjum eða í svefnskálum staðsett utan alfaraleiðar og almenningur hefur aðgang að, svo sem skálar fyrir ferðamenn, veiðiskálar og sæluhús.		
<input checked="" type="checkbox"/> F	Íbúðir	Íbúðarhúsnæði sérstaklega ætlað til útleigu til gesta til skamms tíma sbr. 2. gr. reglugerðar og fellur ekki undir húsaleigulög. Hér undir falla starfsmannabúðir og starfsmannabúðir þegar slíkar byggingar eru ekki leigðar út í tengslum við vinnusamning. Íbúðir félagsamtaka eru undanskildar.		
<input type="checkbox"/> G	Fristundahús	Hús utan þéttbýlis sem er nýtt til tímabundinnar dvalar. Orlofshús félagsamtaka, svo sem stéttarféлага og starfsgreinaféлага, eru undanskilin.		

Gögn sem þurfa að liggja fyrir við afgreiðslu umsókna. Sýslumaður getur, ef óskað er, lagt til gögn skv. liðum b, d, e og g (gjöld til ríkissjóðs). Merkið við þau gögn sem umsækjandi lætur fylgja. (Greiða þarf sérstaklega fyrir sakavottorð 2.000 kr.). Æskilegt er að umsókn fylgi staðfesting á fyrirsvari lögaðila (vottorð fyrirtækjaskrár kostar 700kr.).

Sé umsækjandi lögaðili skulu eftirtalin gögn fylgja umsókn um rekstrarleyfi eða þeirra aflagð rafrænt eftir því sem við verður komið:

- a) Starfsleyfi heilbrigðisnefndar.
- b) Búsetuvottorð fyrir forsvarsmenn umsækjenda.
- c) Vottorð um búforræði fyrirtækis og forsvarsmanns þess.
- d) Staðfesting ríkisskattstjóra á virðisaukaskattsnúmeri.
- e) Sakavottorð forsvarsmanns.
- f) Yfirlýsing umsækjanda varðandi skuldastöðu gagnvart lífeyrissjóðum.
- g) Vottorð frá innheimtumanni ríkissjóðs, og eftir atvikum sveitarfélagi, um skuldastöðu umsækjanda og forsvarsmanns hans.
- h) Nákvæm teikning af húsnæði. Ef um blandaða notkun húsnæðis er að ræða skal fylgja staðfest afrit af aðaluppdrætti þess þar sem fram kemur afmörkun þess rýmis sem ætlað er fyrir reksturinn og skal tilgreina stærð þess í fermetrum. Einnig skal fylgja með umsókn upplýsingar um aðgengi að almennum bílastæðum eða bílastæðum sem fylgja gististað samkvæmt eigna-skipta-yfirlýsingu.
- i) Ef um er að ræða útveitingaleyfi, teikning þar sem fram kemur stærð og skipulag úti-svæðis.
- j) Staðfesting fyrri leyfishafa um að hann hafi hætt rekstri, ef við á.

Sé umsækjandi einstaklingur skulu eftirtalin gögn fylgja umsókn um rekstrarleyfi eða þeirra aflagð rafrænt eftir því sem við verður komið:

- a) Starfsleyfi heilbrigðisnefndar.
- b) Búsetuvottorð.
- c) Vottorð um búforræði.
- d) Staðfesting ríkisskattstjóra á virðisaukaskattsnúmeri.
- e) Sakavottorð.
- f) Yfirlýsing umsækjanda varðandi skuldastöðu sína gagnvart lífeyrissjóðum.
- g) Vottorð frá innheimtumanni ríkissjóðs, og eftir atvikum sveitarfélagi, um skuldastöðu.
- h) Nákvæm teikning af húsnæði. Ef um blandaða notkun húsnæðis er að ræða skal fylgja staðfest afrit af aðaluppdrætti þess þar sem fram kemur afmörkun þess rýmis sem ætlað er fyrir reksturinn og skal tilgreina stærð þess í fermetrum. Einnig skal fylgja með umsókn upplýsingar um aðgengi að almennum bílastæðum eða bílastæðum sem fylgja gististað samkvæmt eignaskiptayfirlýsingu.
- i) Ef um er að ræða útveitingaleyfi, teikning þar sem fram kemur stærð og skipulag útisvæðis.
- j) Staðfesting fyrri leyfishaf um að hann hafi hætt rekstri, ef við á.

Athugasemdir umsækjanda:

Gamall súrheysturn með 4 íbúðarhæðum og fimmta hæð útsýnishæð. Saleni, sturta eldhús og tvöfalt rúm á fjórum hæðanna

Staðfesting:

Með því að haka í þennan reit óska ég þess að sýslumaður afli þeirra gagna samkvæmt liðum b, d, e, og g

Staður og dagsetning:
Klettar 7/1, 2019

Undirskrift umsækjanda f.h. asgeir eiriksson ehf

Staður og dagsetning

Undirskrift forsvarsmanns eða umboðsmanns umsækjanda

Upplýsingar um nauðsynleg fylgigögn:

Liggi starfsleyfi heilbrigðiseftirlits ekki fyrir þegar sótt er um rekstrarleyfi getur umsækjandi sótt um slíkt leyfi samhliða umsókn um rekstrarleyfi. Umsókn um starfsleyfi má nálgast á vef heilbrigðisnefnda í því umdæmi sem starfsemi er fyrirhuguð. Upplýsingar um heilbrigðiseftirlitssvæðin má finna á vef Umhverfisstofnunar <https://www.ust.is/atvinnulif/heilbrigðiseftirlit/heilbrigðiseftirlitssvaedin/> :

Ekki er nauðsynlegt að leggja fram búsetuvottorð í þeim tilvikum þegar umsækjandi er íslenskur ríkisborgari eða ríkisborgari annarra ríkja innan Evrópska efnahagssvæðisins. Í slíkum tilvikum getur sýslumaður aflagð gögnum um búsetu ef óskað er.

Búforræðisvottorð fæst hjá héraðsdómstól í því umdæmi sem umsækjandi er með skráð lögheimili. Sækja má um það rafrænt á vef héraðsdómstóla <https://www.domstolar.is/>

Staðfestingu Ríkisskattstjóra á virðisaukaskattsnúmeri má sækja rafrænt á <https://www.rsk.is/fyrirtaekjaskra/>

Sakavottorð má sækja hjá embættum sýslumanna. Sakavottorð kostar kr. 2.000,-

Yfirlýsingu um skuldastöðu gagnvart lífeyrissjóðum má nálgast á vef sýslumanna www.syslumenn.is

Vottorð um skuldastöðu frá innheimtumanni ríkissjóðs má nálgast á skrifstofu sýslumanns. Að beiðni getur sýslumaður kannað hvort að þetta skilyrði sé uppfyllt við móttöku umsóknar

Samþykkt teikningu af húsnæði má nálgast hjá byggingafultrúa í því sveitafélagi er fasteign er staðsett.

Eyðublað um staðfestingu frá fyrri leyfishafa um að hann hafi hætt rekstri, má nálgast á vef sýslumanna www.syslumenn.is

STJÓLA
Stjóræði er 80 cm.
Lagurinn er framlegur 70 cm.
Lagurinn er framlegur 70 cm.
Málstær er 80 cm í gólfpláni.

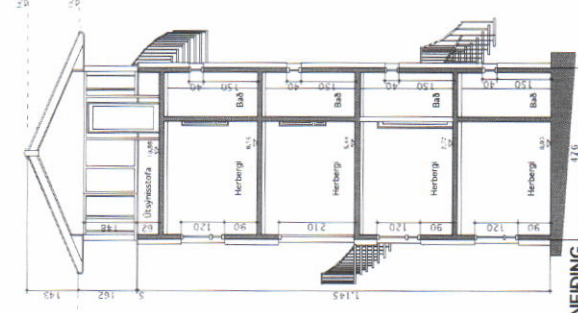

SNEIÐING
A - A

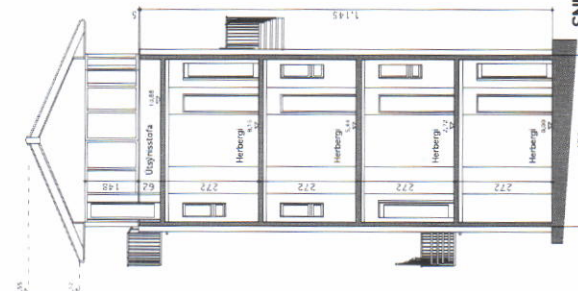

SNEIÐING
B - B

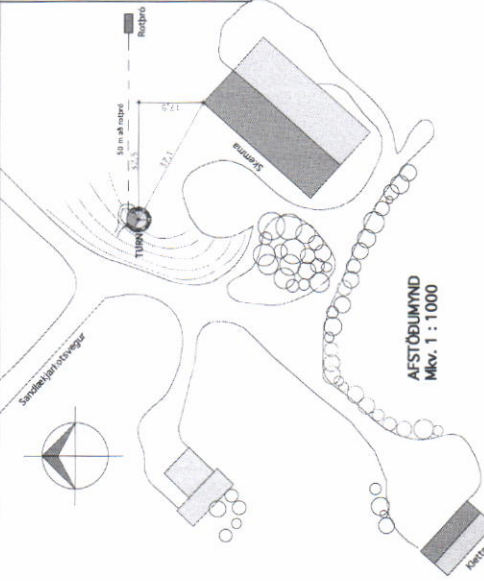

AFSTÖBLUMYND
Mkv. 1 : 1000

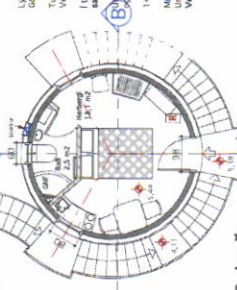

1. hæð

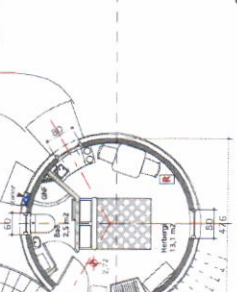

2. hæð

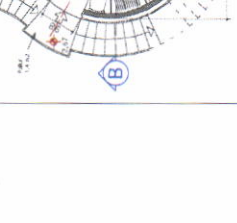

3. hæð

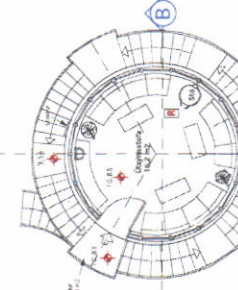

4. hæð

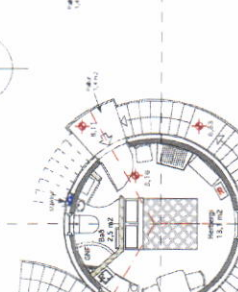

5. hæð

Lýsing: Gólfplán sýnir stórum hreytt í gólfpláni.
Tönnver 4,8 m í þvermál, 15 m í lengd og hæðin er 11,45 m.
Veggþykki er 13 cm.
Lúmenum er 3 hæðir. Hver um sig er 19,6 m² og 55,3 m².
Hæðirnar eru 3,3 m og 4,70 m. Lúmenum er 19,6 m² og 55,3 m².
Veggir eru einangraðir að utan með 100 mm steinull.
14 cm innveggir eru stópar.
Málstær, 1,4 cm þykkir, eru stópar og í þeim er gólfmálning.
Málstær eru 1,4 cm þykkir og eru stópar og í þeim er gólfmálning.
Veggir hvarfanga eru A-B 800 og hvarfanga er B-C 900.

Stakúlfur upp eftir vegg miðfram stæm opum.
Lúmen, vörus og stúrnir eru skápar við hlið lúmens, bakinn er
kúlfur stakur upp á hvarfar. Þar er einnig stúrnir.
Úthvarfar eru E1-30-ES hvarfar með pumpum.
Glasur eru í fönun með lúfólku hliðar.
Þar sem lúma undir stúpa eru með EW 30 glan.
Stúpa eru úr gáttuvarfanga bak og stúpaflúr og þrjú
úr órennandi efni.
Bakki er í hvarfanga hvarfar með 200 mm þakki.
Bakki er í fletti með myndrúsum aðal þakka.
Bakki er í hvarfanga hvarfar með 200 mm þakki.
Bakki er í hvarfanga hvarfar með 200 mm þakki.
Kólfurur: 0,25
Úrveggir: 0,40

SÚÐUR

BRUNNAVÁRNE
Fullblátt brunnavárunarkeri er vaxtátt af vöðumindri vaxtátt.
Úthvarfa hvarfar eru úr gólfmálning hvarfar með hvarfumpum.
Vaxtátt er úr gólfmálning hvarfar með hvarfumpum.
Alar stúrnir eru úr gólfmálning hvarfar með hvarfumpum.
REI 30 hvarfarsátt milli alfar hvarfar.
Alar stúrnir eru úr gólfmálning hvarfar með hvarfumpum.
Lágt brunnavátt (munur er átt beinlegt róm á hvarfar hvarfar).
Stúpa er brunnavátt frá hvarfar með E1-30-ES hvarfar og EW 30 glan.

NORÐVESTUR

NORÐAUSTUR

Breytt 07.07.2017:
Þakklugar breytingar
og loftfúða sett í toppinn.



VINNUSTOFA
K O P A O G I

SÍM (354) 554 0115 FAX (354) 564 1151 vffliark@simnet.is

VESTURVÖR 9

VÍFELL MAGNÚSSON ARK. 171238-4639 HALLA HANNESDÓTTIR TT. 220851-7889

HETTÍ KLETTAR í Skelba- og Grúperjarheppi - TURN
EIGN: Aegir Erlisson
TEIKN: Grunnmyndir - Sneiðing - Útlit - Afstöðlumynd
Mkv. 1 : 100

DAEGI 21.09. 2014
TEIKN V.M.
SAMM.
BREYTT: 07.07.17