



Sýslumaðurinn á Suðurlandi

Heimilisfang
Hafnarbraut 36

Póstfang
780 HÖFN

sími
4582800

Bréfasími
4781366

Skeiða- og Gnúpverjahreppur
Árnes
801 Selfoss

Höfn, 13. október 2017

Efni: Beiðni um umsögn vegna umsóknar um rekstrarleyfi skv. lögum um veitingastaði, gististaði og skemmtanahald nr. 85/2007 með síðari breytingum.

Til Sýslumannsins á Suðurlandi hefur leitað Gunnar Örn Marteinnsson, kt. 020458-3649, og óskar eftir útgáfu rekstrarleyfis vegna reksturs gististaðar, sbr. meðfylgjandi afriti af umsókninni og teikningu.

Með vísan til 4. mgr. 10. gr. laga nr. 85/2007, um veitingastaði, gististaði og skemmtanahald er hér með óskað eftir skriflegri umsögn varðandi umsóknina. Sýslumaður bendir á að þann 1. janúar 2017 tók í gildi breyting er gerð var á 4. mgr. 10. gr. laga nr. 85/2007, sbr. b. liður 7. gr. laga nr. 67/2016 um breytingu á lögum um veitingastaði, gististaði og skemmtanahald nr. 85/2007 en breyting þessi felur í sér leyfisveitandi skuli leita umsagnar sveitarstjórnar sem skal í umsögn sinni staðfesta eftirfarandi atriði:

- að starfsemi sé í samræmi við byggingarleyfi og skipulagsskilmála,
- að lokaúttekt hafi farið fram á húsnæðinu,
- að afgreiðslutími og staðsetning staðar sem umsókn lýtur að sé innan þeirra marka sem reglur og skipulag sveitarfélagsins segja til um,
- að starfsemi sé í samræmi við ákvæði laga um hollustuhætti og mengunarvarnir og laga um matvæli og, þegar við á, mat heilbrigðisnefndar á grenndaráhrifum starfseminnar, þ.m.t. hljóðvist,
- að kröfum um brunavarnir sé fullnægt samkvæmt mati slökkviliðs

Með vísan til 2. mgr. 9. gr. stjórnarsýslulaga nr. 37/1993 og 2. mgr. 23. gr. reglugerðar nr. 1277/2016, um veitingastaði, gististaði og skemmtanahald, óskast umsögn veitt við fyrsta hentugleika og eigi síðar en 45 dögum frá móttöku bréfs þessa. Berist umsögnin ekki innan framagreinds frest er leyfisveitanda heimilt að gefa út leyfi þrátt fyrir að umsögn hafi ekki borist.

Virðingarfyllst
Sýslumaðurinn á Suðurlandi

f.h.s.
Egill Marteinn Benediktsson
egillb@syslumenn.is



Berist til sýslumannsins /á

Berist sýslumanni í umdæmi þar sem starfsemi er fyrirhuguð

Umsækjandi:			
Nafn einstaklings eða lögaðila: Gunnar Örn Marteinsson	Kennitala: 020458-3649	Netfang: gom@steinsholt.is	
Heimilisfang: Steinsholti 2	Póstnúmer og staður: 801 Selfoss	Sími / Símar: 4866069/8638270	
Virðisaukaskattsnúmer (VSK nr.): 15180			
Forsvarsmaður (sem ber ábyrgð á rekstrinum):			
Nafn: Gunnar Örn Marteinsson	Kennitala: 020458-3649	Netfang: gom@steinsholt.is	
Heimilisfang: Steinsholti 2	Póstnúmer og staður: 801 Selfoss	Sími / Símar: 4866069/8638270	
Heiti gististaðar, starfsstöð, afgreiðslutími áfengis o.fl.:			
Heiti gististaðar: Steinsholt 2	Netfang: steinsholt@steinsholt.is		
Heimilisfang (starfsstöð): Steinsholt 2	Póstnúmer og staður: 801 Selfoss	Sími / Símar: 4866069/8638270	
Fasteignanúmer: 22022623	Áætlaður fjöldi starfsmanna (aðrir en eigendur): 0		
Er sótt um leyfi til útveitinga? Nei	Fjöldi gesta: 10		
Afgreiðslutími áfengis (ef við á):	Virka daga frá kl:	til kl:	Aðfaranætur frídaga frá kl: til kl:
Afgreiðslutími útveitinga (ef við á):	Virka daga frá kl:	til kl:	Aðfaranætur frídaga frá kl: til kl:
Hakið við flokk gististaða sem sótt er um leyfi fyrir. Leyfisgjald miðast við flokk staðar og skal greitt við afhendingu umsóknar. Flokkun gististaða: (Tekur mið af því hvort samhlíða gistingu séu boðnar veitingar með eða án áfengis)			
<input checked="" type="checkbox"/> Flokkur II	Gististaður án veitinga	30.000 kr.	
<input type="checkbox"/> Flokkur III	Gististaður með veitingum en þó ekki áfengisveitingum	38.000 kr.	
<input type="checkbox"/> Flokkur IV	Gististaður með áfengisveitingum	250.000 kr.	
Tegundir gististaða - Gististaðir skiptast í eftirfarandi tegundir eftir búnaði og aðstöðu fyrir gesti:			
<input type="checkbox"/> A	Hótel	Gististaður þar sem gestamóttaka er aðgengileg allan sólarhringinn og morgunverður framreiddur. Fullbúin baðaðstaða skal vera með hverju herbergi.	
<input type="checkbox"/> B	Stærra gistiheimili	Gististaður með takmarkaða þjónustu. Handlaug skal vera í hverju herbergi og salerni nærliggjandi. Jafnframt skulu gestir eiga aðgang að fullbúinni baðaðstöðu.	
<input checked="" type="checkbox"/> C	Minna gistiheimili	Gististaður með takmarkaða þjónustu. Getur verið gisting á einkaheimili. Ekki er gerð krafa um handlaug í herbergjum. Gestir skulu hafa aðgang að fullbúinni baðaðstöðu.	
<input type="checkbox"/> D	Gistiskáli	Gisting í herbergjum eða svefnskálum. Hér undir falla farfuglaheimili (hostel).	
<input type="checkbox"/> E	Fjallaskálar	Gisting í herbergjum eða í svefnskálum staðsett utan alfaraleiðar og almenningur hefur aðgang að, svo sem skálar fyrir ferðamenn, veiðiskálar og sæluhús.	
<input type="checkbox"/> F	Íbúðir	Íbúðarhúsnæði sérstaklega ætlað til útleigu til gesta til skamms tíma sbr. 2. gr. reglugerðar og fellur ekki undir húsaleigulög. Hér undir falla starfsmannabústaðir og starfsmannabúðir þegar slíkar byggingar eru ekki leigðar út í tengslum við vinnusamning. Íbúðir félagasamtaka eru undanskildar.	
<input type="checkbox"/> G	Frístundahús	Hús utan þéttbýlis sem er nýtt til tímabundinnar dvalar. Orlofshús félagasamtaka, svo sem stéttarfélag og starfsgreinafélag, eru undanskilin.	

Gögn sem þurfa að liggja fyrir við afgreiðslu umsókna. Sýslumaður getur, ef óskað er, lagt til gögn skv. liðum b, d, e og g (gjöld til ríkissjóðs). Merkið við þau gögn sem umsækjandi lætur fylgja. (Greiða þarf sérstaklega fyrir sakavottorð 2.000 kr.). Æskilegt er að umsókn fylgi staðfesting á fyrirvari lögaðila (vottorð fyrirtækjaskrár kostar 700kr.).

Sé umsækjandi lögaðili skulu eftirtalin gögn fylgja umsókn um rekstrarleyfi eða þeirra aflað rafrænt eftir því sem við verður komið:

- Starfsleyfi heilbrigðisnefndar.
- Búsetuvottorð fyrir forsvarsmenn umsækjenda.
- Vottorð um búsföræði fyrirtækis og forsvarsmanns þess.
- Staðfesting ríkisskattstjóra á virðisaukaskattsnúmeri.
- Sakavottorð forsvarsmanns.
- Yfirlýsing umsækjanda varðandi skuldastöðu gagnvart lífeyrissjóðum.
- Vottorð frá innheimtumanni ríkissjóðs, og eftir atvikum sveitarfélagi, um skuldastöðu umsækjanda og forsvarsmanns hans.
- Nákvæm teikning af húsnæði. Ef um blandaða notkun húsnæðis er að ræða skal fylgja staðfest afrit af aðaluppdrætti þess þar sem fram kemur afmörkun þess rýmis sem ætlað er fyrir reksturinn og skal tilgreina stærð þess í fermetrum. Einnig skal fylgja með umsókn upplýsingar um aðgengi að almennum bílastæðum eða bílastæðum sem fylgja gististað samkvæmt eigna-skipta-yfirlýsingu.
- Ef um er að ræða útiveitingaleyfi, teikning þar sem fram kemur stærð og skipulag úti-svæðis.
- Staðfesting fyrri leyfishafa um að hann hafi hætt rekstri, ef við á.

Sé umsækjandi einstaklingur skulu eftirtalin gögn fylgja umsókn um rekstrarleyfi eða þeirra aflað rafrænt eftir því sem við verður komið:

- Starfsleyfi heilbrigðisnefndar.
- Búsetuvottorð.
- Vottorð um búsföræði.
- Staðfesting ríkisskattstjóra á virðisaukaskattsnúmeri.
- Sakavottorð.
- Yfirlýsing umsækjanda varðandi skuldastöðu sína gagnvart lífeyrissjóðum.
- Vottorð frá innheimtumanni ríkissjóðs, og eftir atvikum sveitarfélagi, um skuldastöðu.
- Nákvæm teikning af húsnæði. Ef um blandaða notkun húsnæðis er að ræða skal fylgja staðfest afrit af aðaluppdrætti þess þar sem fram kemur afmörkun þess rýmis sem ætlað er fyrir reksturinn og skal tilgreina stærð þess í fermetrum. Einnig skal fylgja með umsókn upplýsingar um aðgengi að almennum bílastæðum eða bílastæðum sem fylgja gististað samkvæmt eignaskiptayfirlýsingu.
- Ef um er að ræða útiveitingaleyfi, teikning þar sem fram kemur stærð og skipulag útisvæðis.
- Staðfesting fyrri leyfishaf um að hann hafi hætt rekstri, ef við á.

Athugasemdir umsækjanda:

Staðfesting:

- Með því að haka í þennan reit óska ég þess að sýslumaður afli þeirra gagna samkvæmt liðum b, d, e, og g

Staður og dagsetning:

Steinsholti 2 12/10 2017

Undirskrift umsækjanda

Guðrún Þ. Magnúsdóttir

Staður og dagsetning

Undirskrift forsvarsmanns eða umboðsmanns umsækjanda

Upplýsingar um nauðsynleg fylgigögn:

Liggi starfsleyfi heilbrigðiseftirlits ekki fyrir þegar sótt er um rekstrarleyfi getur umsækjandi sótt um slíkt leyfi samhliða umsókn um rekstrarleyfi. Umsókn um starfsleyfi má nálgast á vef heilbrigðisnefnda í því umdæmi sem starfsemi er fyrirhuguð. Upplýsingar um heilbrigðiseftirlitssvæðin má finna á vef Umhverfisstofnunar <https://www.ust.is/atvinnulif/heilbrigðiseftirlit/heilbrigðiseftirlitssvaedin/> :

Ekki er nauðsynlegt að leggja fram búsetuvottorð í þeim tilvikum þegar umsækjandi er íslenskur ríkisborgari eða ríkisborgari annarra ríkja innan Evrópska efnahagssvæðisins. Í slíkum tilvikum getur sýslumaður aflað gögnum um búsetu ef óskað er.

Búsföræðisvottorð fæst hjá héraðsdómstól í því umdæmi sem umsækjandi er með skráð lögheimili. Sækja má um það rafrænt á vef héraðsdómstóla <https://www.domstolar.is/>

Staðfestingu Ríkisskattstjóra á virðisaukaskattsnúmeri má sækja rafrænt á <https://www.rsk.is/fyrirtaekjaskra/>

Sakavottorð má sækja hjá embættum sýslumanna. Sakavottorð kostar kr. 2.000,-

Yfirlýsingu um skuldastöðu gagnvart lífeyrissjóðum má nálgast á vef sýslumanna www.syslumenn.is

Vottorð um skuldastöðu frá innheimtumanni ríkissjóðs má nálgast á skrifstofu sýslumanns. Að beiðni getur sýslumaður kannað hvort að þetta skilyrði sé uppfyllt við móttöku umsókna

Sambýkta teikningu af húsnæði má nálgast hjá byggingafultrúa í því sveitafélagi er fasteign er staðsett.

Eyðublað um staðfestingu frá fyrri leyfishafa um að hann hafi hætt rekstri, má nálgast á vef sýslumanna www.syslumenn.is

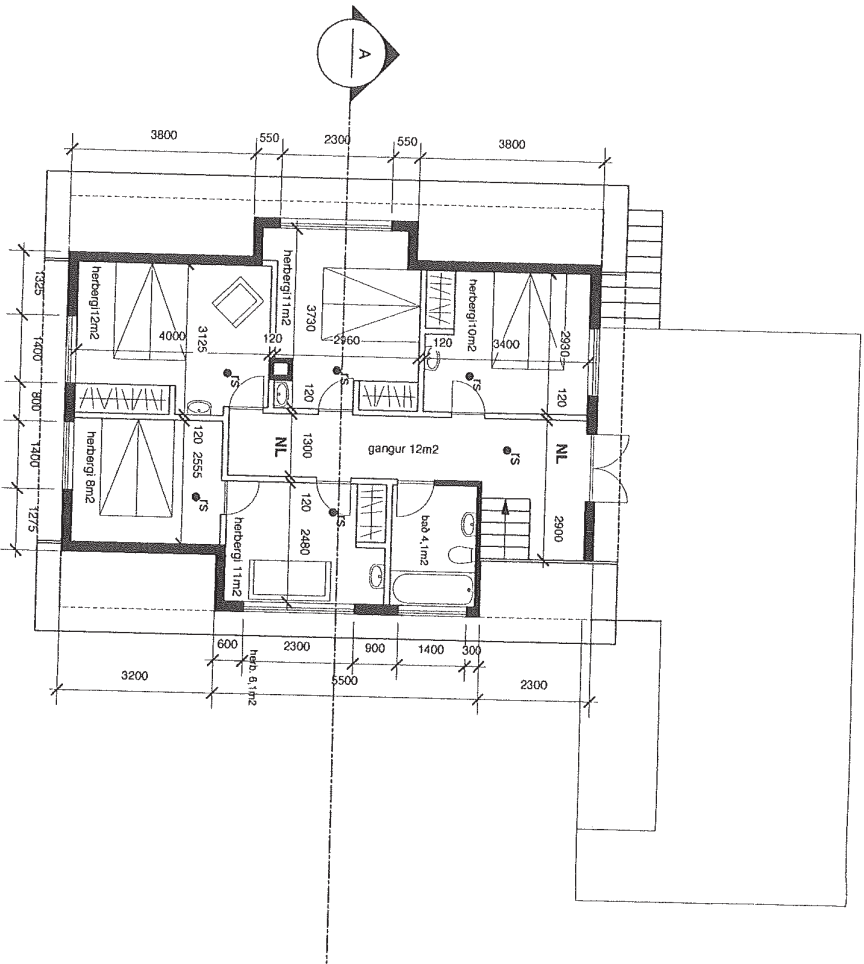

Grunnmynd rishæðar 1:100

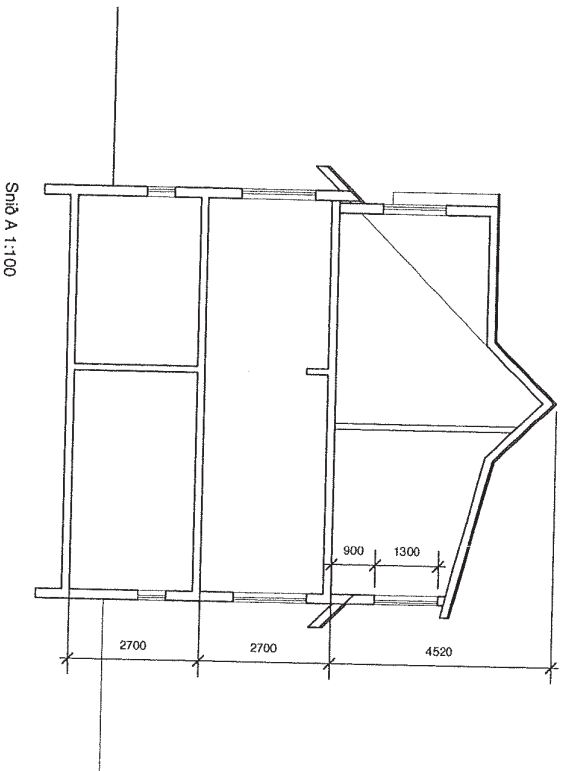

Snúð A 1:100

Steinþór Þorsteinsson
 BYGGINGARFULLTÍÐI
 Steinhólt 1/2 2000
 GNDPVERMÁHAÐIR
Steinþór Þorsteinsson

Breytingar á höfuð á rishæð í herbergi
 til útleigu fyrir ferðamenn.
 *JS Samtengdir reykskiptingar
 NL Nýðgæring sem tekur sjálfkrata við
 er aðalstraumgjafi þregst og tryggir
 amk. 1 líx við gólf

Allar veggi og loftklæðningar eru í flokki 1

Steinþór Þorsteinsson
 steinþór kári káráson arkitekt epl-fai
 vólumalur 49 reyfisvík la-107 sími 552 02 96 kkarason@medda.is 16087-5319

Steinsholt-Íbúðarhús/rishæð

dagur teiknað verk tekiðn. þregt. blað
 02.00 SKK 07 102-1 1/1

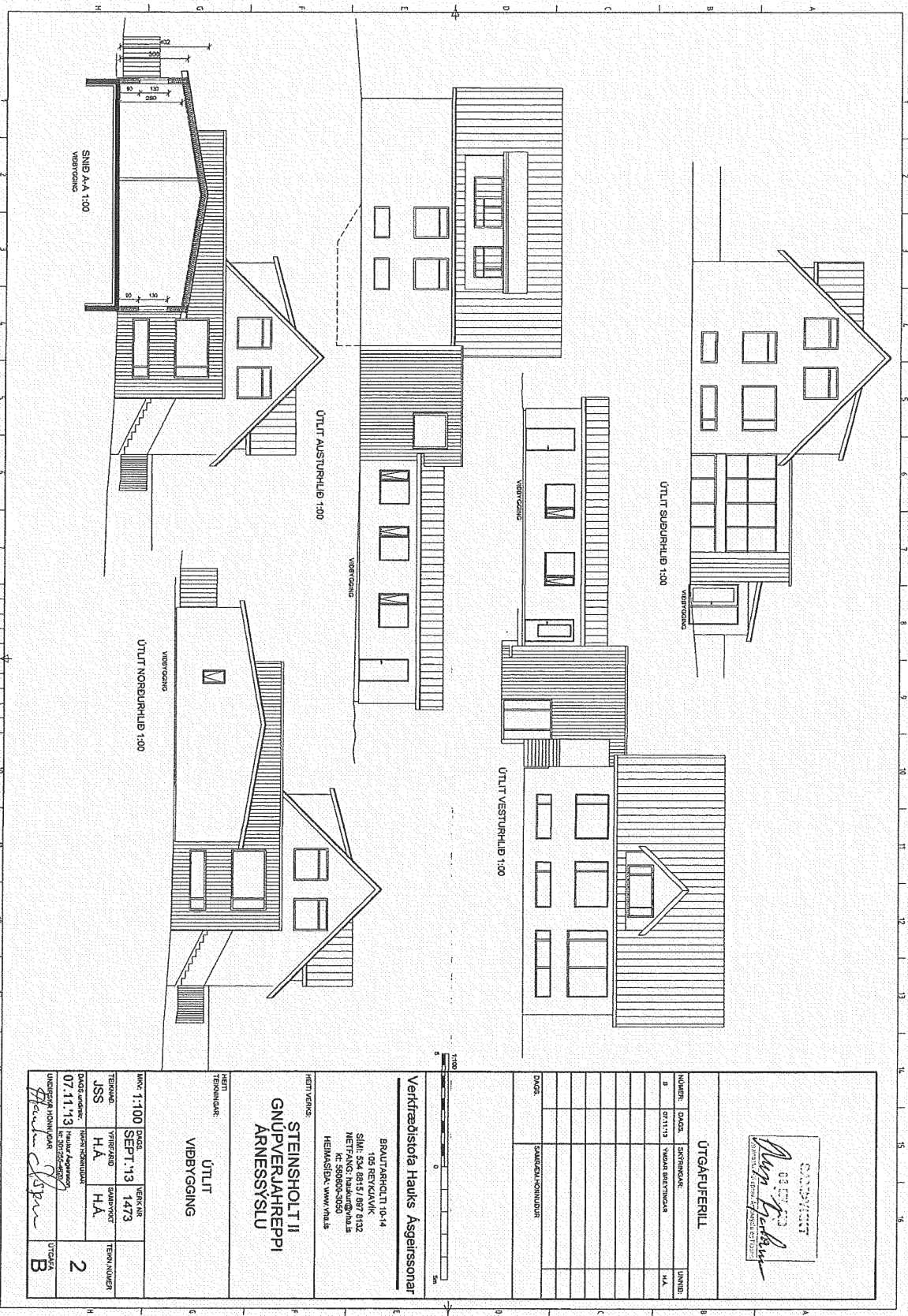

08 888 8888

 Hugi Þorsteinsson

 ARNDI VILHJALMSSON

UTGAUFERILL

NUMBR	DAGS	SKRIFAÐUR	UNNIÐ
B	07.11.13	VIÐAR BERTHÓR	H.A.

DAGS	SKRIFAÐUR	UNNIÐ



Verktæðisstoða Hauks Asgeirssonar

BRÚTARBÓLTU 10-14
 105 REYKJAVÍK
 Sími: 534 8815 / 897 8132
 Netfangi: haka@hauk.is
 Kf: 590800-0050
 Heimilisíða: www.vhr.is

**STEINSHOLT II
GNÚPVERJAHREPPUR
ARNESSYSLU**

HÉTTI VERNIS
 HÉTTI TERNINGAR
**UTTLIT
VIÐBYGGING**

MÖT	DAGS	VERK MÆT
MÖT 1:100	SEPT 11 '13	14/73

DAGS	UNNIÐ	TERN NÚMUR
07.11.13	2	

UNNIÐUR HÖNNUNAR
 Hugi Þorsteinsson

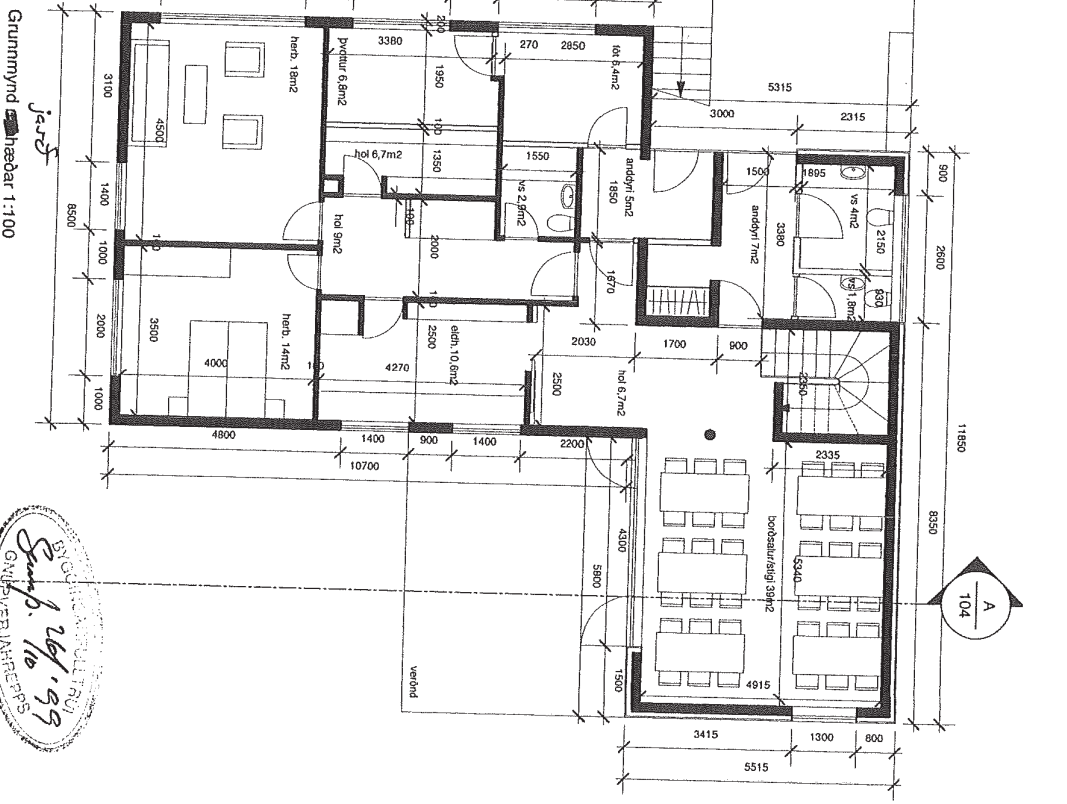
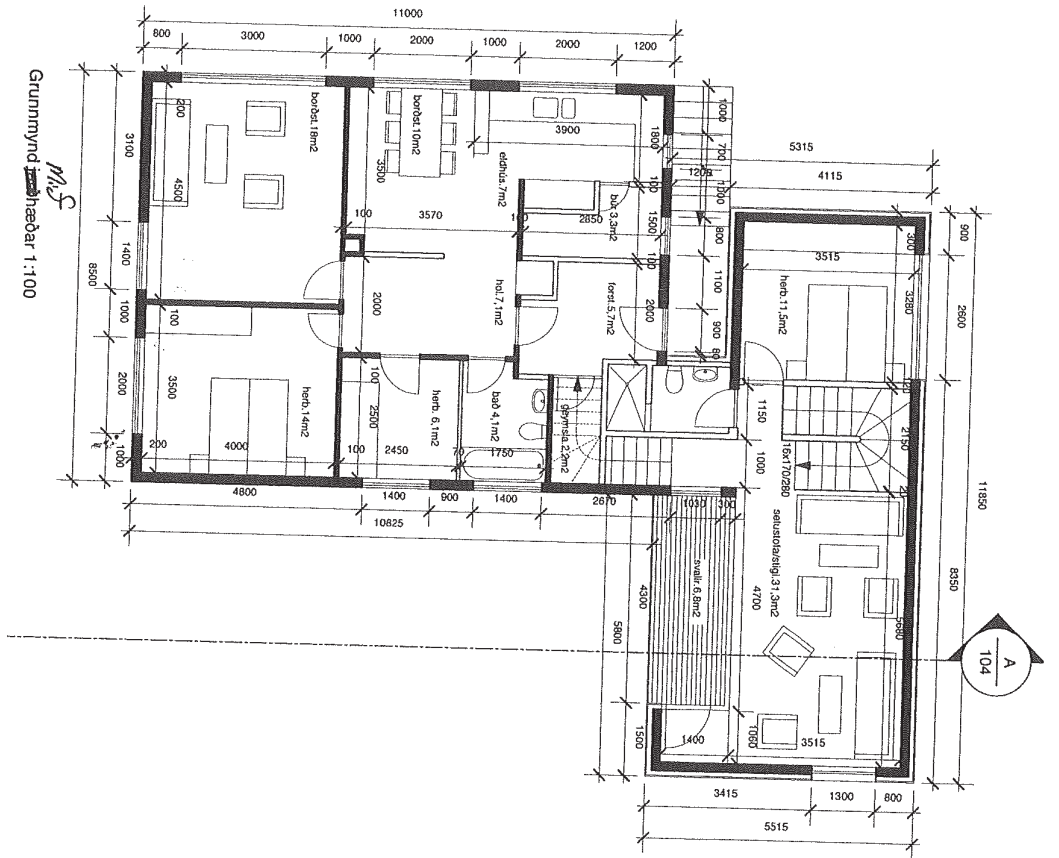

Grunnmynd *M.S.* hæðar 1:100

Grunnmynd *J.S.* hæðar 1:100

Um er að ræða viðbyggingu við íbúðarhús í Steinsholti II, sem ailið er fyrir þjórustu fyrir ferðamenn. Viðbyggingunni er matsalur ásamt inngangi, salernum og nýjum stiga. A miðnað er herbergi snyrting og setustofa ásamt sviðum. Skipulagið kallið er breytt á þann veg að þar verður inngangur eldhusengt matsal, ásamt geymslunni, þvotahúsi og aðstoðu fyrir starfsmann. Í nýri setuð herbergi fyrir ferðamenn innréttað en teikningar á þeim hæð eru ekki lagðar fram nú. Viðbyggingin er steinsteyp, einangruð að utan með timbur-læddum veggjum og dúkklaeddu þaki.

Brúttóflatamál jarðhæðar viðbyggingar: 64,5m²
 Brúttóflatamál efri hæðar viðbyggingar: 59,2m²
 Brúttóflatamál viðbyggingar: 352,7m³

Steinþór Kári Káráson
 arkitekt epl-fai
 Váðamalar 49 reyðjörvik la-107 síðal 552.02.96 Kárásonemmalda.is 160867-5319

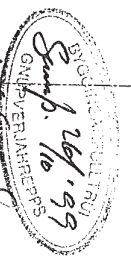

Steinsholt-Íbúðarhús/Viðbygging

dagur teiknað veck teikn. broggt. 1:100
 10.99 skk 07 102 . 2/4

Steinsholt Gnúpvæðing

Landnr. 178880, Staðgreitt: 73001
 Hönnunarsýti: Haukur Ásgæissson kt. 301255-4629

Byggt er við eldtra hus. Í þessum átanga verður byggt hus á einni hæð þar sem kemur eldhus, sauðstola og aðstala fyrir starfsfólk. Húsið er tímunnus á einni hæð. Veggir hussins eru átangaðir milli tímunnustöða með 150mm steinulanefanngun. Þak er stálkælt tímunnþak sam einangrast með 225mm steinull. Þakuli með ástunum vindþappa. Einnangun í þaki er haldið með 20mm stálur ástodum. Undir einangun kemur rakþappa og áfreltíngund sem hlætt er á með 13mm gljuphlutum. Undir þakþoppi og niður með skökulum í lóðning er einangrast með 100mm plastefanngun.

Gluggar eru áttískæðir réðluggar með tvöföldu K-glerf. Húsið er hlætt að utan með standandi tímunnulásganngu. Innveggir eru lèttir veggir, hlæðir eða gjppstúlvæggir. Utveggir eru klæððir að innan með tvöföldu lag af gjppstúlvæggum.

Gert er rétt fyrir gólfhita í öllu húsinu. Rör-koma í steypla þöllu. Innhurðir skulu hafa hindrunalúsa umferðarþreidd og hæð: 0,87x2,07m. Í samnamni við grenn 0,43 í byggingarreglugerð. Undir hurðum er lóð blaurni korni niðurtall. Sopsýtt er til staðar.

Hlástig reyksuvarns á löppunarsíðu skal vera samkvæmt staðli 607C. Notið skal hlástígnkerfi.

Lit-húss:
 Utveggir: Sært og 4 eldri byggingu.
 Gluggar: Líðsír
 Utthurðir: Líðsír

Brúnaálag:
 Innveggjaklæðning í löðunaryrni skal vera a.m.k. í þökk 2. Þakklæðning skal vera í þökk 1.

Hámarks könnunardrúur einskera byggingarhúsa skulu vera eftirfarandi:
 Utveggir: 0,30 v/m²°C
 Þak: 0,20
 Gólf á þyllingu: 0,30
 Gluggar: veggið meðalital kanna og glers
 Þann gjólf ríksdæmningu sé a.m.k. 400
 Þann gjólf ríksdæmningu sé a.m.k. meira en 20
 Einnangun undir gólfþöllu sé a.m.k. 100 mm
 Öll löknuð yrni verða útræst.

Selstora lötræstiss um hurðir til beggja
 Kæðningur verði einmitt í þökk 2 nema
 Kæðningur í löðunaryrni verði í þökk 1.

Stærðir vöðbyggingar:
 Brúnaálagarmál: 110,0cm²
 Netfláaarmál: 56,8m²
 Brúnaálagarmál: 56,9 4m²

Blástæði eru skv. ákvæðum skipulægs.

GRUNNMÝND JARÐHÉÐ 1:100

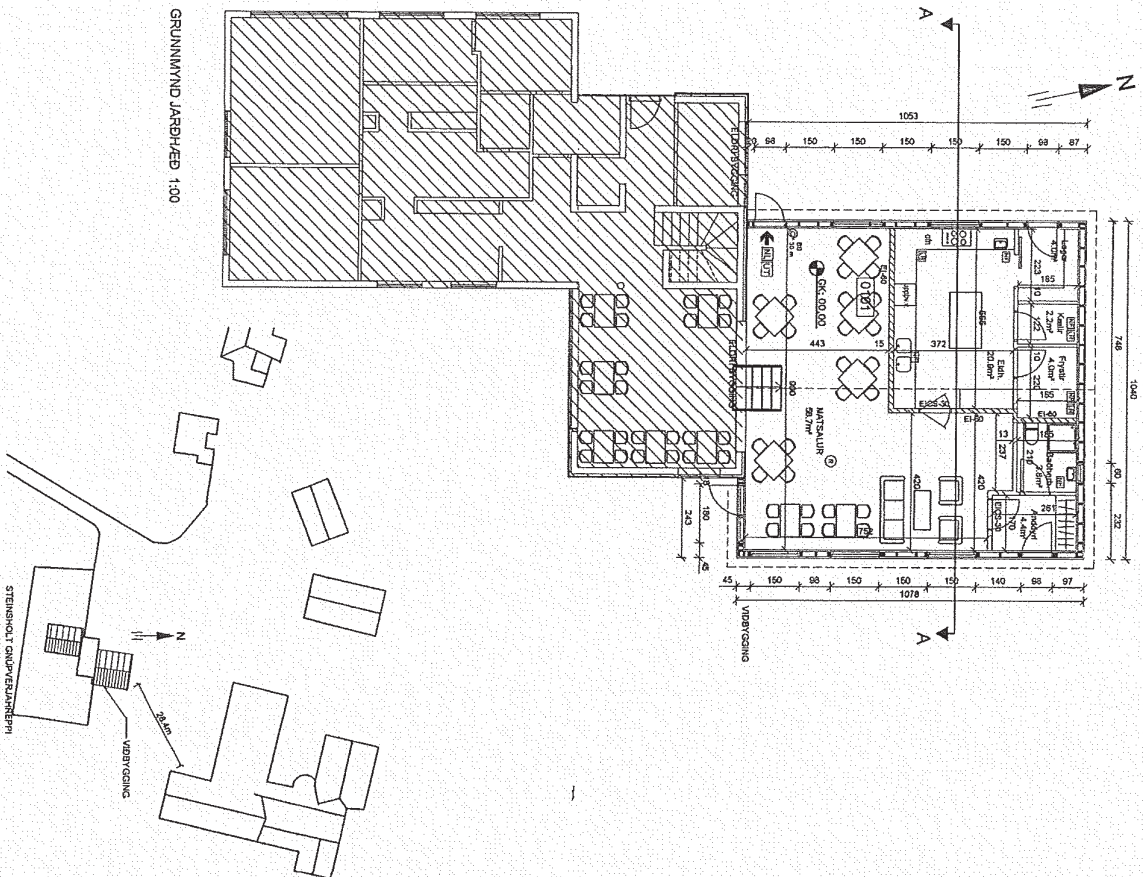

- Brúnaálag**
- E80 = Veggir
 - E90 = Steindurálag
 - SN = Gólfurálag
 - LR = Lóðing
 - LD = Lóðing
 - RD = Lóðing
 - PK = Ríksdæmning
 - PN = Ríksdæmning
 - NL = Ríksdæmning
 - HL = Húð
 - E30 = Gætt
- Brúnaálag**
- E80 = Veggir
 - E90 = Steindurálag
 - SN = Gólfurálag
 - LR = Lóðing
 - LD = Lóðing
 - RD = Lóðing
 - PK = Ríksdæmning
 - PN = Ríksdæmning
 - NL = Ríksdæmning
 - HL = Húð
 - E30 = Gætt
- Brúnaálag**
- E80 = Veggir
 - E90 = Steindurálag
 - SN = Gólfurálag
 - LR = Lóðing
 - LD = Lóðing
 - RD = Lóðing
 - PK = Ríksdæmning
 - PN = Ríksdæmning
 - NL = Ríksdæmning
 - HL = Húð
 - E30 = Gætt

UTGAFUFERRILL

NOÐUR	ÞAGS	SÖRFINGAR	UNINGAR
8	07.11.13	HNKAR BRÉTFINGAR	H.A.

Verkfæðistofa Hauks Ásgæisssonar

BRAUTRHOULT 10-14
 105 REYKJAVÍK
 Sími: 594 8815 / 897 8132
 Netfang: haukur@hauks.is
 kt. 569900-3050
 HEIMASÍÐA: www.virhals.is

STEINSHOLT II GÑUPVÆÐINGARREPPPI ARNESSÝSLU

HEIT VERKS:
 GRUNNMÝND

BYGGINGARLÝSING
 AFTÖÐUMÝND.

MKV: 1:100
 ÞAGS: 07.11.13
 VERK NÚM: 1473

UNINGAR NÚM: 1

UTGAFU NÚM: B