

TEIKNING
Í VINNSLU

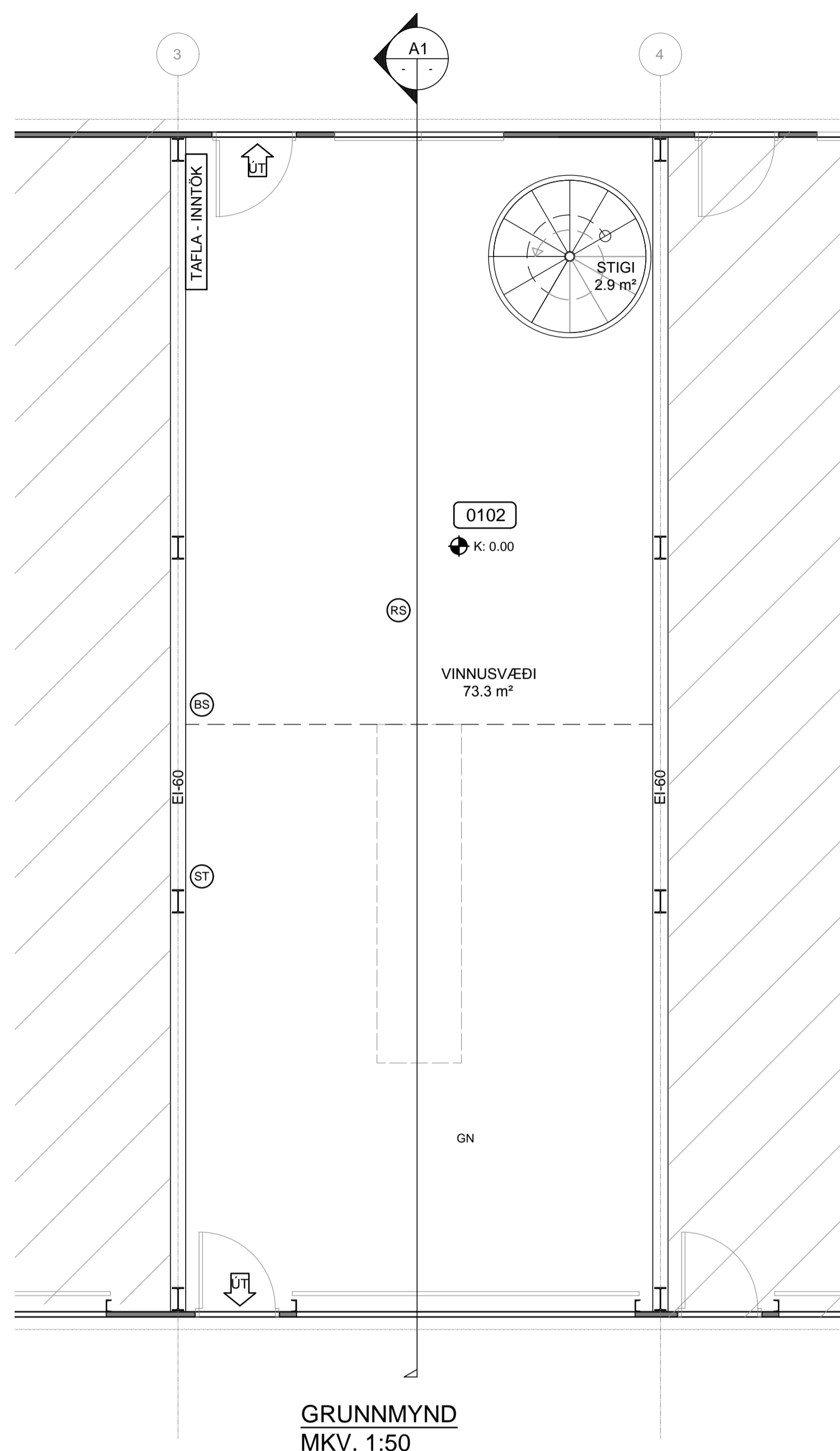

GRUNNMYND
MKV. 1:50

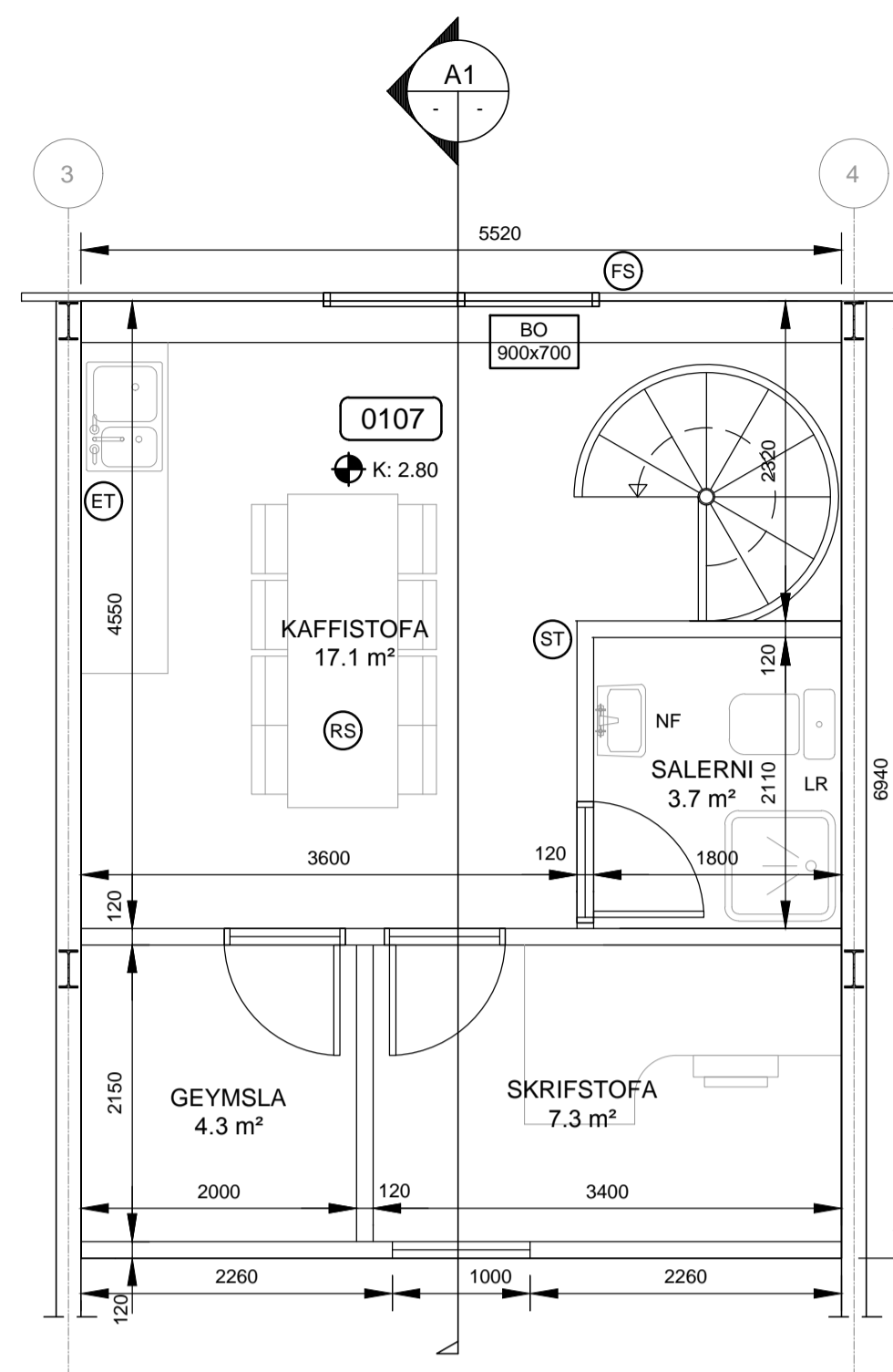

GRUNNMYND MILLILOFT
MKV. 1:50

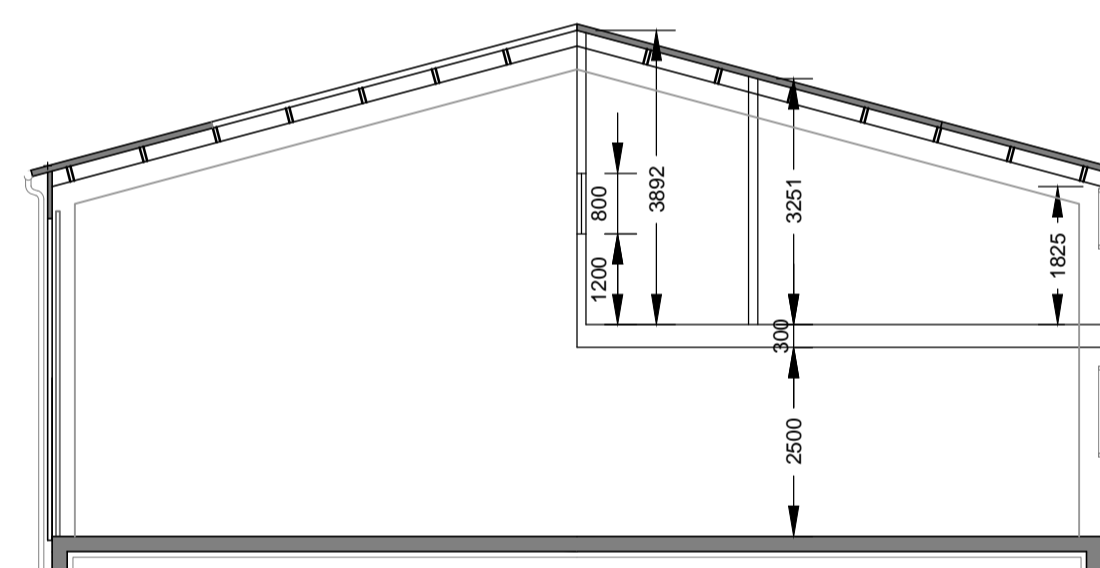

SNID A1
MKV. 1:100

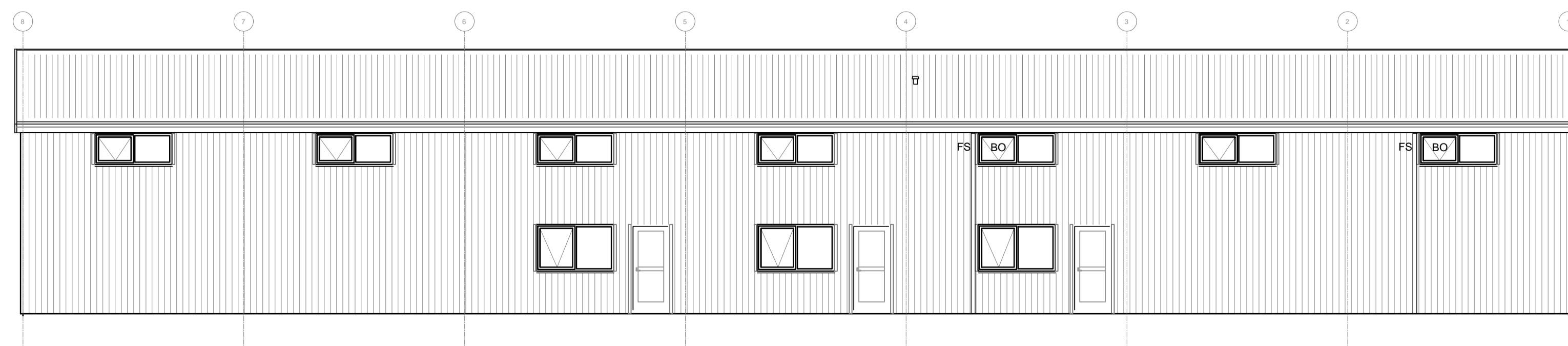

ÚTLIT AUSTURHLIÐ
MKV. 1:100

GREINARGERÐ:

Hér er um að ræða breytingu á rými í iðnaðarhúsnæði að Tvísteinabraut 2 Skeiða- og Gnúpverjahreppi byggðu 2016-2017. Rýmisnúmer 0102, afmarkast af mátlínum 3 og 4. Breytingin felst í því að sett er upp milliloft yfir hluta rýmisins. Á milliloftinu verður komið fyrir salerni, kaffistofu, skrifstofu og geymslu. Rýmisnúmer milliloftsins: 0107. Breytingar á neðri hæð frá samþykktum teikningum felast í því að ekki verður sett þar upp salerni eða starfsmannastaða. Engar breytingar verða á útliti aðrar en þær að fellistigi kemur utan á austurhlíð og loftræstitúða upp úr þaki.

Uppdráttur þessi er byggður á fyrirleggjandi teikningum af húsinu, gerðum af verkfræðistofunni Eflu, samþykktum af byggingarfulltrúa uppsveita.

LÝSING:

Gólfíð verður byggt upp úr límtrésbitum GL30c. Einangrað með 100mm þéttull, klætt með 22mm spónaplötum. Klæðnins lofts og létra veggja verður í flokki 1.

SKÝRINGAR:

Málsetningar eru í mm.
NF ÖRYGGISNIÐURFALL Í GÓLFI
GN NIÐURFALL MEÐ SANDSKILJU
LR LOFTRÆSTING

BRUNAVARNIR:

Engar breytingar eru gerðar á brunahólfun hússins eða reykkræstingu. Flóttaleið af millilofti er um opnanlegan glugga og fellistiga utan á húsinu.

ST SLÖKKVITÆKI
RS REYKSKYNJARI
ET ELDVARNARTEPPI
BS BRUNASLANGA
ÚT NEYÐARLÝSING FLÓTTALEIÐA
FS FELLISTIGI

TVÍSTEINABRAUT 2 -
SKEIÐA- OG GNÚPVERJAHREPPI
ÁHALDAHÚS

SIGURÐUR UNNAR SIGURÐSSON 290772-4279 VERKFRÆÐINGUR

BREYTINGAR Á AÐALUPPDRAETTI

HANNAD/TEIKNAD: SUS DAGS: 08.01.2018 MKV: 1:50 / 1:100 Á A1 TEIKN. NR: A01