

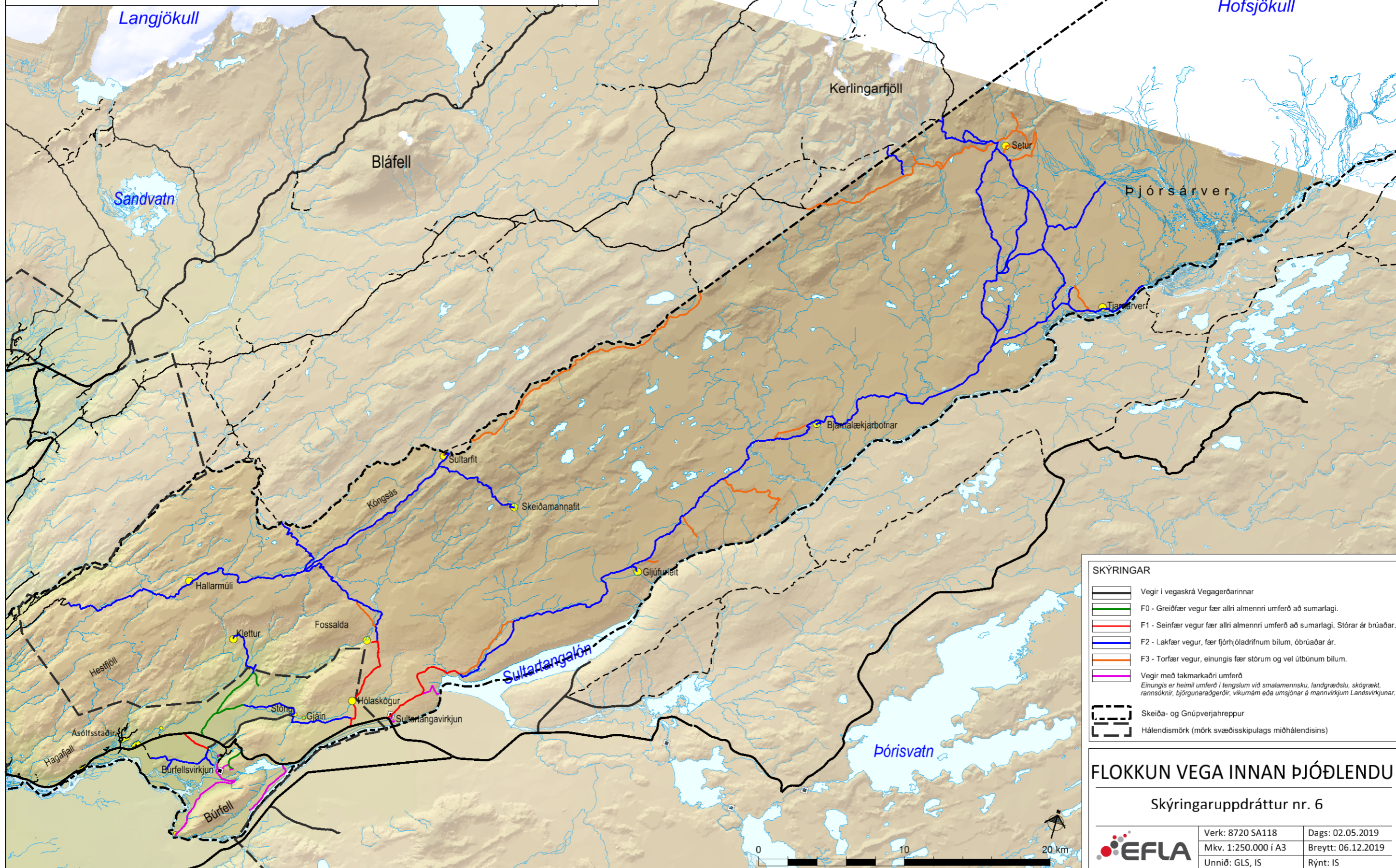

SKEIÐA- OG GNÚPVERJAHREPPUR

Flokkun hálendisvega innan þjóðlendu - skýringaruppdráttur



SKÝRINGAR

- Vegir í vegaskrá Vegagerðarinnar
- F0 - Greiðfær vegur fær allri almennri umferð að sumarlagi.
- F1 - Seinfær vegur fær allri almennri umferð að sumarlagi. Stórar ár brúaðar.
- F2 - Lakfær vegur, fær fjórhjóladrifnum bílum, óbrúaðar ár.
- F3 - Torfær vegur, einungis fær stórum og vel útbünnum bílum.
- Vegir með takmarkaðri umferð
Einungis er heimil umferð í tengslum við smalamennsku, landgræðslu, skógrækt, rannsóknir, þjörgunaraðgerðir, vikinám eða umsjónar á mannvirkjum Landsvirkjunar.
- Skeiða- og Gnúpverjahreppur
- Hálendisörk (mörk svæðisskipulags miðhálendisins)

FLOKKUN VEGA INNAN ÞJÓÐLENDU

Skýringaruppdráttur nr. 6

	Verk: 8720 SA118	Dags: 02.05.2019
	Mkv. 1:250.000 í A3	Breytt: 06.12.2019
	Unnið: GLS, IS	Rýnt: IS

