

- Dæmi 1

11000 m² lóð = 330 m² byggingarmagn

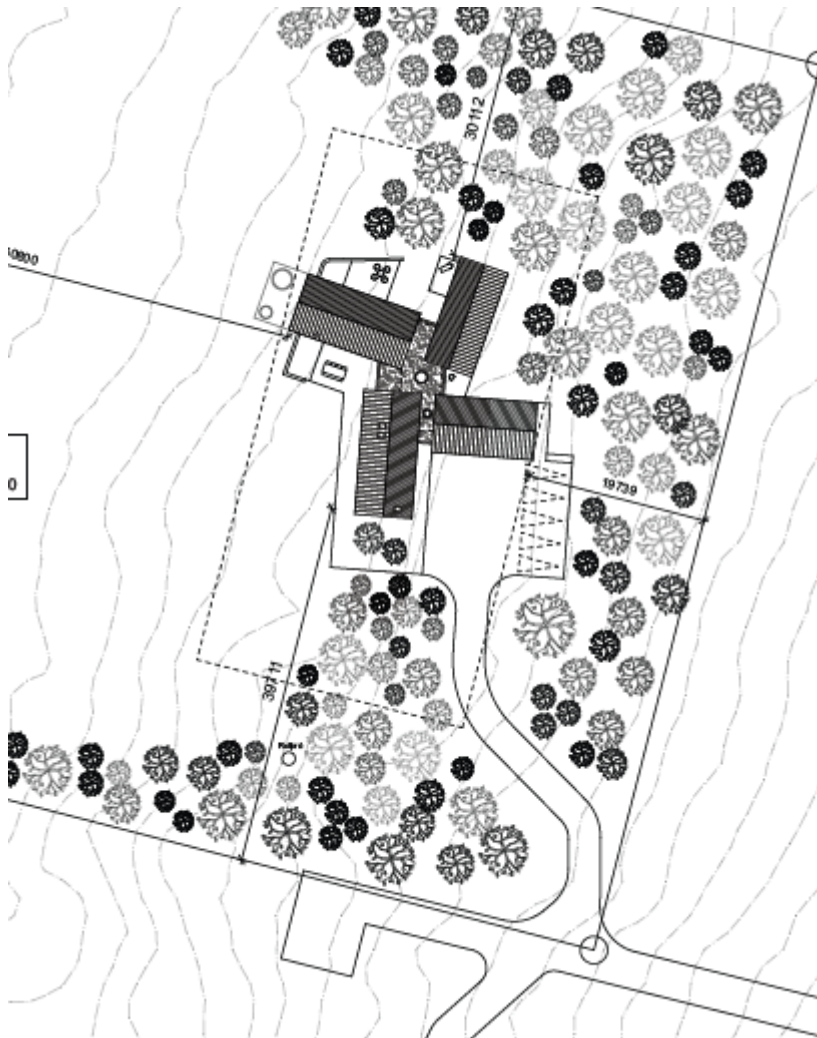

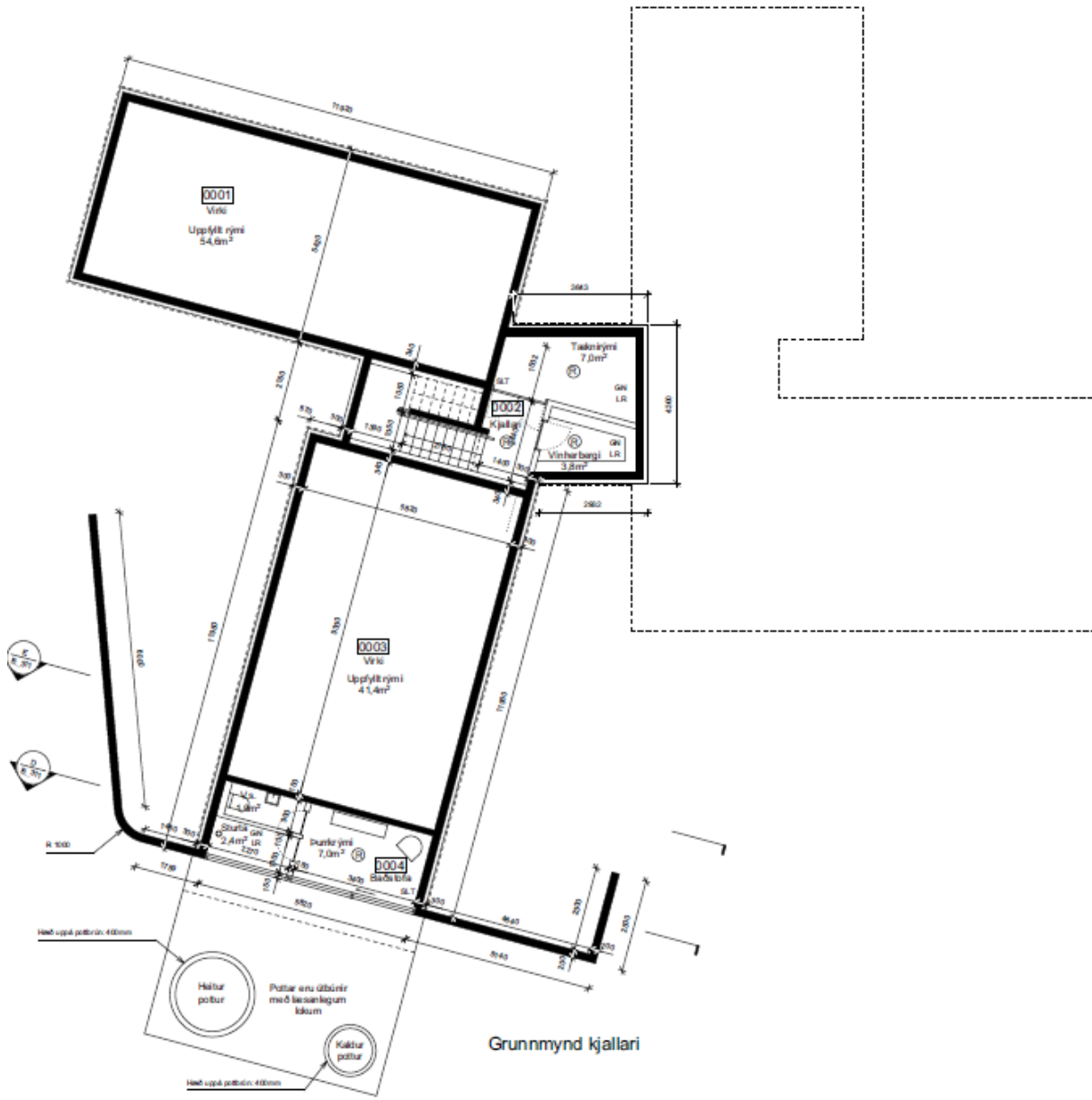

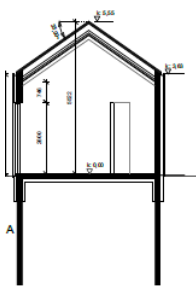

A

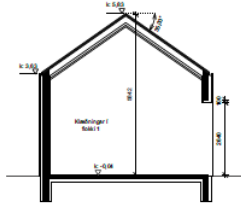

Snið B

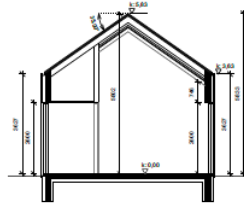

Snið C

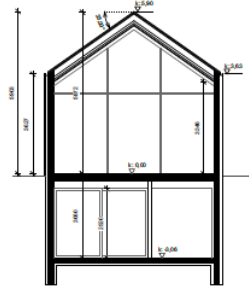

Snið D



F

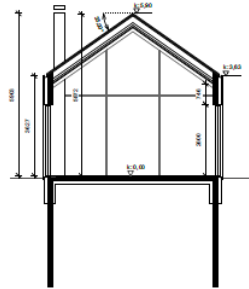

Snið E



Útlit_vestur



Útlit_suður



- **Dæmi 2**
 - 10.000 m² lóð , byggingarmagn 300 m²

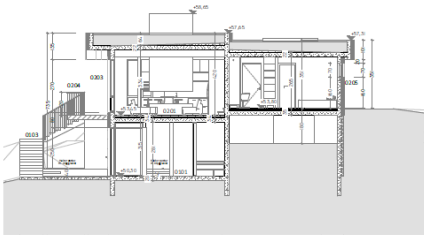
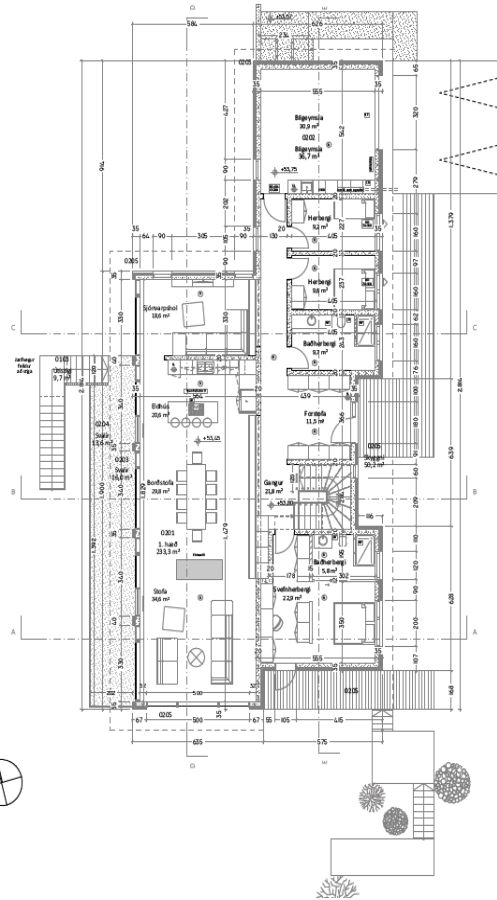
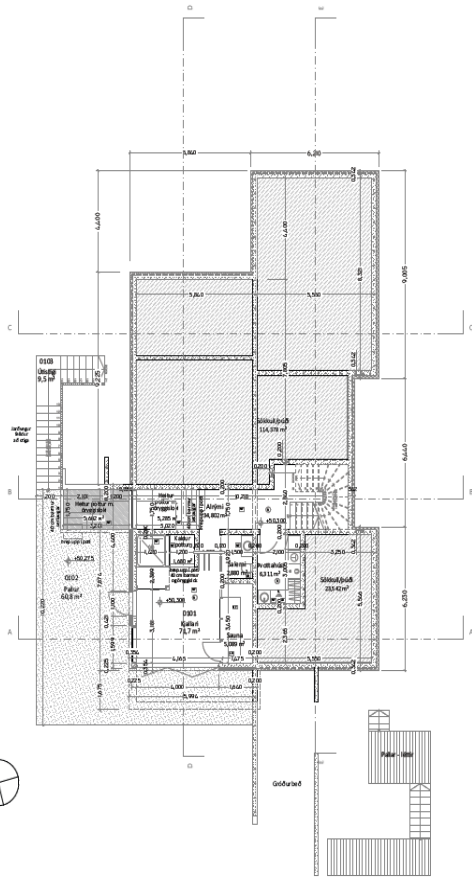

1 A SNEIÐMYND 1:100

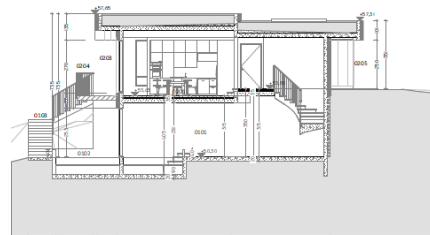

2 B SNEIÐMYND 1:100

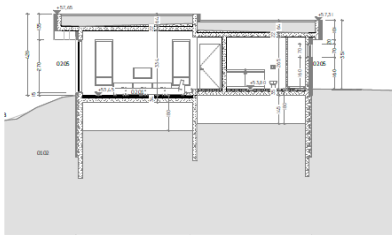

3 C SNEIÐMYND 1:100

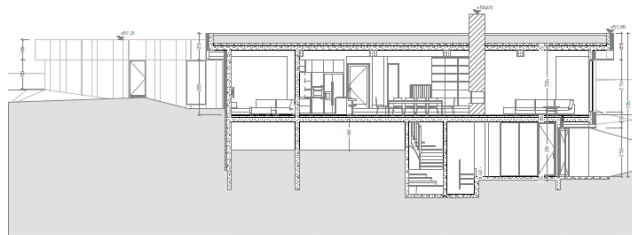

4 D SNEIÐMYND 1:100

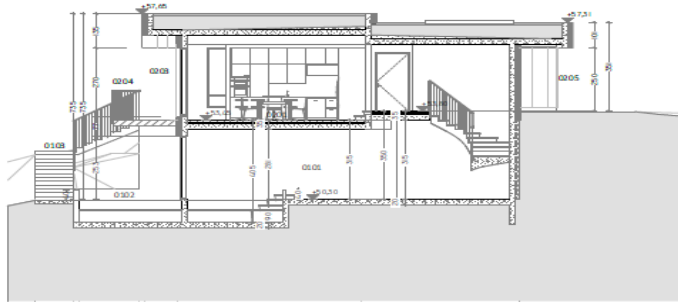

2

B SNEIDMYND
1:100

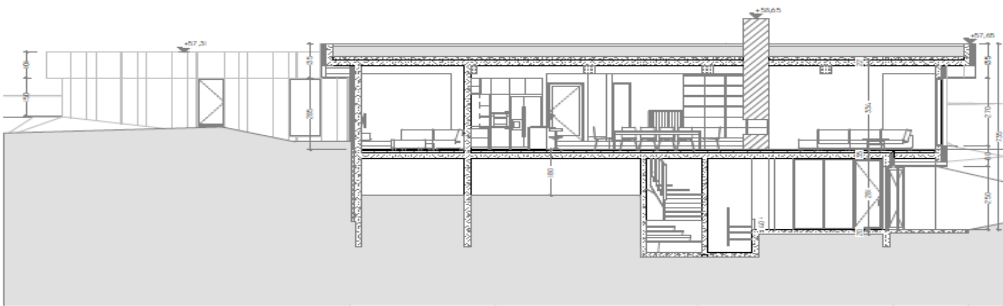

4

D SNEIDMYND
1:100



• **Dæmi 4**

- Hér er aðili sem vildi byggja á 10.300 m² lóð
- Steypa upp sökkla og kjallara undir.
- Mikið B-rými sem telst einnig sem nýting.

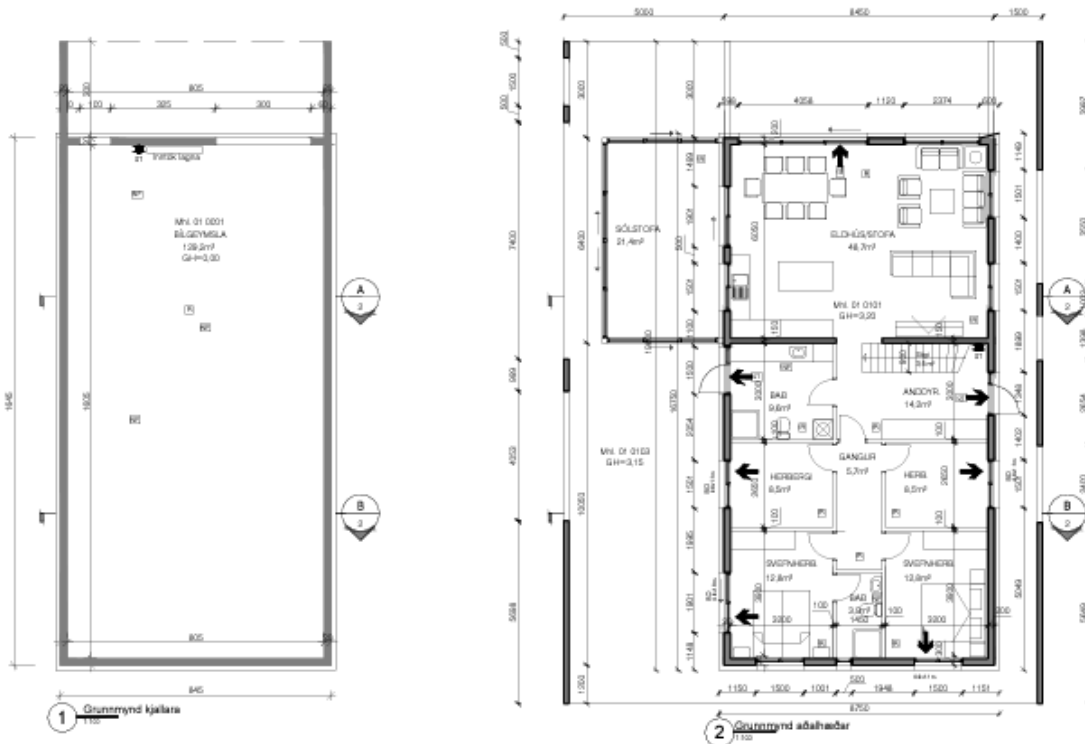

Lagfærð teikning barst þar sem upphafleg teikning samræmdist ekki stærðum deili og aðalskipulags.

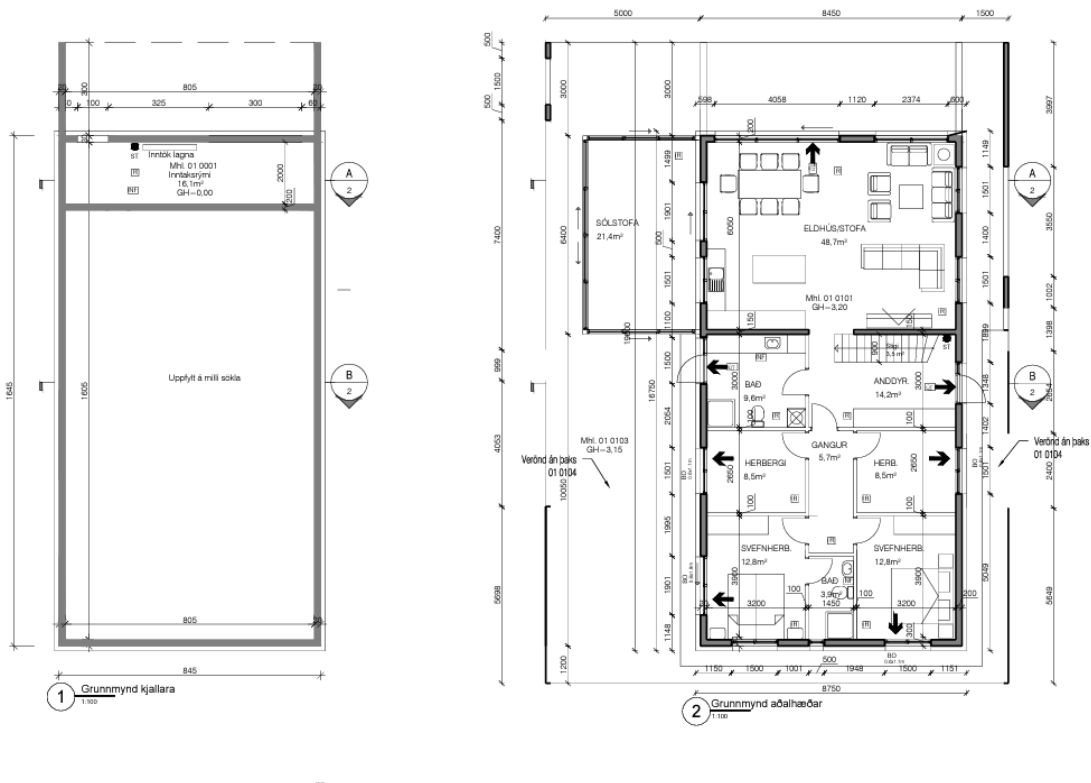



6 Vestur
1:100



B-rými

- Dæmi 1

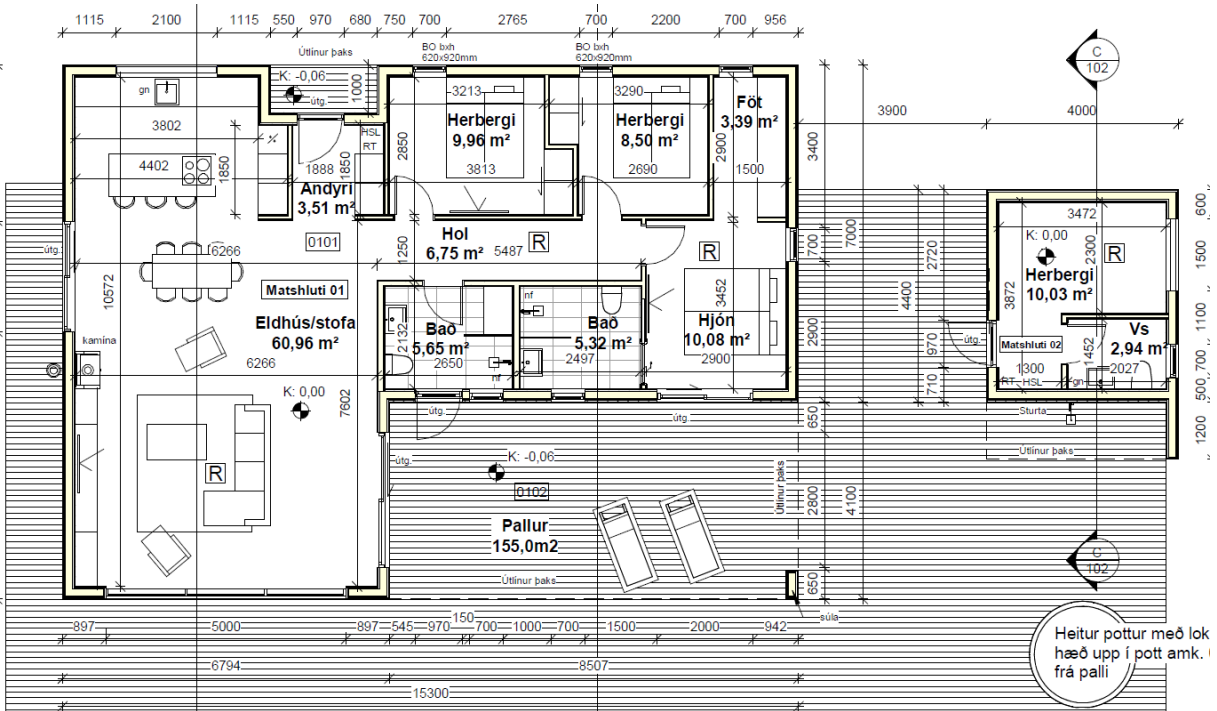

- Dæmi 2

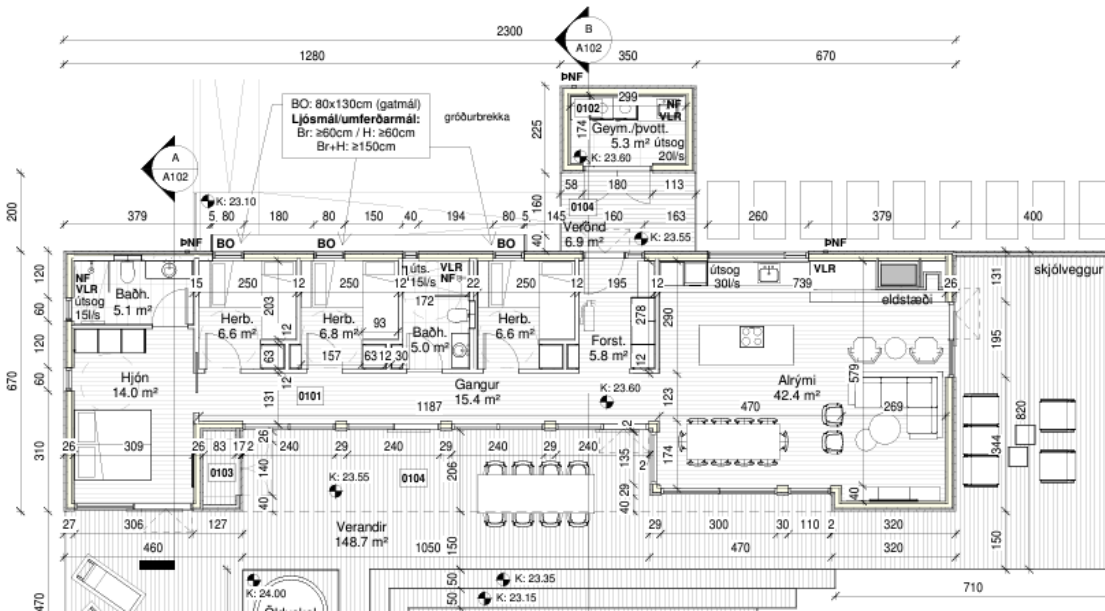

- Dæmi 3

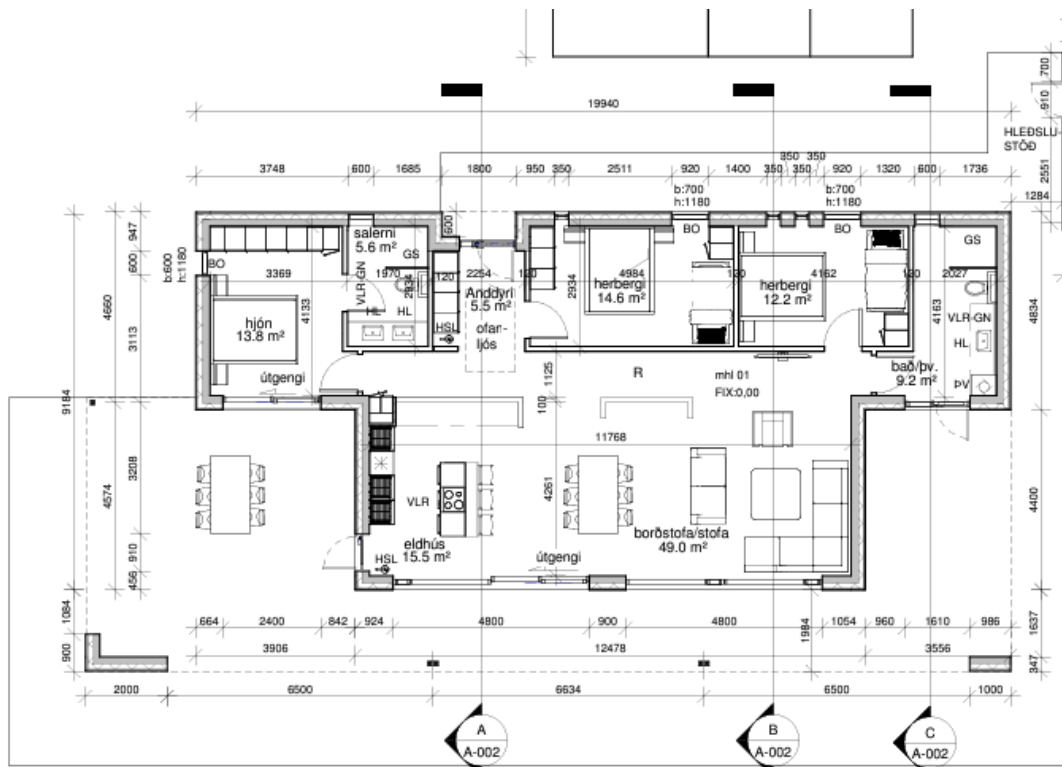

- Deiliskipulag – skilmálar Kiðjaberg

Breyting á deiliskipulag frístundabyggðar í landi Kiðjabergs Grímsnes og Grafningshreppi. Skilmálar - 15.júní 2014. (A breyting skástrikað, 15 ágúst 2015)

Aðalhús skal ekki vera stærra en 350 m² að grunnfleti, en nýtingarhlutfall skal þó ekki vera meira en 3% af stærð lóðar. Hámarkshæð mænis frá gólfi er 6 metrar, en frá jörðu 6,5 metrar. Önnur hús á lóð hafa hámarkshæð frá gólfi 3.5 metra en frá jörðu 4,0 metra. *Almennt þá skal hæð frá gólfkóta að aðliggjandi landi ekki vera meiri en 0.5 metrar.* Heimild er til þess að byggja geymslukjallara undir húsi, þar sem aðstæður gefa tilefni til, t.d. *þar sem landhalli er til staðar, annars ekki.* Heimild er til þess að byggja geymsluhús/gestahús allt að 40 m². Þetta hús skal vera samræmt í útliti og í sama byggingastíl og aðalhús.

Mænisstefna skal vera eins í hverju frístundahverfi og er hún sýnd á teikningu hvers hverfis fyrir sig. Húsagerð skal miða við að hámarks þakhalli verði 45 gráður. Við hönnun húsa skal þess gætt að nýta landkosti á lóð sem best og fella byggingar vel að landslagi.

Litir á veggjum og þökum skulu vera jarðlitir sem falla vel að landslagi.

Frágangur lóða.

Aðalskipulag

Almennir skilmálar

- Búfjárhald er ekki heimilað innan frístundabyggðar.
- Húsagerðir og lóðaskipan skulu falla vel að landslagi.
- Heimilt er að endurbyggja núverandi frístundahús sem eru í innan við 50 metra fjarlægð frá vatnsbakka (ár, vötn og sjór), ef bygging fer ekki nær vatnbakka en er í dag.
- Á frístundasvæðum skulu lóðir að jafnaði vera á stærðarbilinu 1/2 - 1 ha og nýtingarhlutfall allt að 0,03. Heimilt byggingarmagn er þó allt að 100 m² á lóðum sem voru stofnaðar fyrir 2021, þrátt fyrir að þær séu minni en 1/3 ha, nema meira byggingarmagn sé heimilt skv. gildandi deiliskipulagi. Almennt er gert ráð fyrir að lóðir taki til allt að 2/3 hluta frístundasvæða.
- Heimilt er að hafa aukahús/gestahús og geymslu á hverri lóð og teljast þessar byggingar með í heildar byggingarmagni lóðar.